

Sora

 所沢商工会議所 会報誌 「そら」



〈特集〉

地元企業の課題解決に向き合うDXの伴走者 領域を広げてきた経営の軌跡

株式会社リビア・クリエーション

- 経営サポーターを活用しませんか！
- わが社の推し社員 大東建託(株) 所沢支店 永野 翔大さん

Contents 目次

- 03 (特集) 地元企業の課題解決に向き合う
DXの伴走者
株式会社リビア・クリエーション

- 06 東商検定で人材育成しませんか
- 07 頼れる！専門家がお答えします
- 08 令和8年度事業計画・予算を可決
- 10 中小企業相談所 関連情報
- 11 お知らせ (information)
商工会議所から / 行政・他団体から
- 12 わが社の推し社員 / わたしのところざわ
- 13 製品 & サービス
- 14 DX コラム
- 15 会員優待サービス /
二字熟語交差パズル・アンケート

Schedule 商工会議所スケジュール

5月 May

- 7日(休) 発明・特許相談
専門家による経営相談 (5/7,13,15,19,20)
- 8日(金) 後継者対策・事業承継・廃業相談
- 12日(火) 埼玉県よろず支援拠点出張相談会
- 14日(木) フランチャイズ経営相談
- 15日(金) 法律相談 / 日本政策金融公庫出張相談
- 19日(火) 国・埼玉県・所沢市 補助金・助成金説明会
- 20日(水) 税務相談 / 労働・社会保険相談
- 21日(木) 第35期開業セミナー (5/21,28,6/4,11,18,25)
- 25日(月) 後継者対策・事業承継・廃業相談
- 27日(水) 経理入門セミナー
- 28日(木) 第284回常議員会・通常議員総会

6月 June

- 2日(火) 専門家による経営相談 (6/2,4,10,12,16,18)
- 3日(水) 発明・特許相談
- 9日(火) 埼玉県よろず支援拠点出張相談会
- 12日(金) 後継者対策・事業承継・廃業相談 / 法律相談
- 15日(月) 日本政策金融公庫出張相談
- 17日(水) DX業務改善セミナー (基本編)
- 22日(月) 税務相談
- 25日(木) 後継者対策・事業承継・廃業相談
DX業務改善セミナー (実施編)

新入会員 紹介制度

～お取引先やお知り合いの事業所様をご紹介ください～

ご紹介により入会いただきました、ご紹介者様に対して【報奨金】を贈呈させていただきます。

【一般会員様からの紹介】

個人事業主の入会 1件…3,000円

法人事業者の入会 1件…5,000円

※ご入会いただく方は一年以上の継続をお願いします。

※一般会員様以外(当所役員・議員・金融機関・各保険会社・青年部・女性会等)からのご紹介は、事務局より別途ご説明させていただきます

「経営にお悩みがある・人脈を広げたい」方が
いらっしゃいましたら、ぜひご連絡ください。

お問合せ：当所総務課 TEL：04-2922-2196

チラシ折込サービスのご案内



会報誌Soraでは事業所の皆さまのチラシを折込するサービスを行っております。商品・イベント、セミナー、新規事業などのPRにご活用ください。●毎月4,200部発行 ●当所会員事業所、市内公共施設等へ配布 ●申込の詳細はHPをご確認ください。

●会員価格

(税込 単位：円)

チラシ等サイズ	単月	利用開始月から1年以内	
		年6回以上(10%割引)	12回(20%割引)
A4・B5	46,000	41,400	36,800
A3・B4(2つ折り)	70,000	63,000	56,000

お問合せ：当所業務課 TEL：04-2922-2196



全国対応！サインの総合メーカー



—「テレビ東京」CMでおなじみの—

ウチノ看板株式会社

施工後のメンテナンスも迅速に対応！お客様に満足して頂ける製品作りに取り組んでいます。

我が社は創立以来、お客様のニーズにあった美しい看板づくりを目指すため、企画・デザイン・設計・製造・施工・メンテナンスまで当社・自社工場で一貫して行っております。それにより安全性・耐久性はもちろんのこと、高品質かつ低コストの製品をスピーディにご提供することが可能となっております。屋外広告士をはじめ、多くの専門スタッフが在籍しておりますので、お客様ひとりひとりに合った看板プランをご用意することが可能です。ご相談お見積もり等どんなことでもかまいませんお気軽にご連絡ください。

本社：〒359-1164 埼玉県所沢市三ヶ島1丁目23-2
TEL:04-2947-8888 FAX:04-2947-3333

http://uchino-kanban.com
E-mail: uk007@uchino-kanban.co.jp



本社





企業の歴史・文化・
魅力を発掘!

事業所訪問 Vol.78

地元企業の課題解決に向き合うDXの伴走者 領域を広げてきた経営の軌跡

株式会社リビア・クリエーション 代表取締役 **廣野 優介** 氏

このコーナーでは、当所の事業運営に多大なご協力を頂いている事業所に広報委員が訪問します。第78回となる今回は、五十嵐委員長、平岩副委員長、新井副委員長、小野委員、木下委員、近藤委員、杠葉委員が、所沢商工会議所青年部（以下所沢 YEG）令和8年度会長に就任された株式会社リビア・クリエーション 廣野 優介 代表取締役にお話を伺いました。

写真は前列左から、平岩副委員長、廣野代表取締役、五十嵐委員長、新井副委員長。後列左から、小野委員、木下委員、杠葉委員、近藤委員。

会社概要

現在、弊社では広告などのデザイン、ホームページ制作事業と、企業の課題解決のためのDX伴走支援、社員研修等を行っています。

私たちは単なる広告制作のサービス提供ではなく、お客

様の今後の事業成長に本当に役に立つ「新たな価値の創造」の提供を重視しています。お客様との対話を通じて、お互いの意見や価値観を共有し、新しい視点から会社の強みを引き出す、効果的な経営戦略を含めて提案できる会社です。

DX伴走支援については、生成AIやDX*、リスクリングといったテーマで社員研修を実施しています。研修を通じ

担当スタッフが30代、40代、50代の 会計事務所です!

毎月の数字を早くまとめて経営に生かしたい!
1年先の資金繰り予測をしたい! 金融機関との橋渡しを頼みたい!
しっかり相談して、しっかり答えてほしい!
そんなお客様を全力サポートしています。

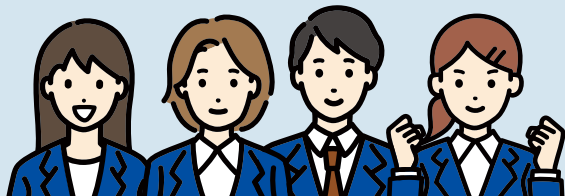

- 創業・資金調達支援
- 税務・会計サポート
- 相続・事業承継
- クリニック経営サポート

毎月11日は
当事務所にて

無料個別相談会開催中!

ご予約はこちら ▶ TEL:04-2924-4908

クライアントの皆様を全力サポートする

舟越会計事務所

所沢市小手指町1-33-21 3F P駐車場有
<http://www.funakoshi-zeirishi.com/>



て企業が抱える課題が見えてくることも多く、企業のITリテラシーに沿って適切なDXを促す伴走支援をしています。

*DX（デジタルトランスフォーメーション）：
デジタル技術を活用して業務やビジネスの変革を図ること

創業、および会社の事業の沿革について

中学を卒業してから働き始め、22歳の時に個人事業主になりました。

数年後、地元所沢に戻ることとなり、2008年に新所沢でバー「ally」を開店しました。2013年に㈱リビア・クリエイションとして法人化し、企業向けのイベント事業を開始して、2015年には東京オフィスを設立しました。その後、2019年にデザイン事業を、2021年にホームページ制作事業も開始し、事業領域を拡大していきました。

法人設立後は、飲食店運営やイベント運営の下請けを中心に行っていました。しかし、新型コロナウイルス感染症の拡大を受け、収入が大きく減少したことで、それまでイベント事業に関連して携わっていたデザインとホームページ制作の分野を主軸にする方向に舵を切りました。

2年前にallyを閉店させ、今は同じ場所で弊社の子会社が「NOMNOM」を営業しています。現在は、東京オフィスを始めとした都内の事業は売却し、新所沢のSHOEIビルで所沢を始めとした郊外にある企業向けに事業を展開しています。

コロナ禍を機に事業の方針転換を決断

私の事業の方針転換について、他の人から「思い切った事業再構築」と言われる時もありますが、自身の認識としては仕事の根幹は変わっていません。ノウハウを生かして、



お客様に提供できるサービス領域を広げているだけです。かつてのイベント事業では、約300名の演者と契約し、プロフェッショナルとの関係構築・マネジメントを行ってきました。分野は異なっても、フリーランスや専門人材が活躍する業界において、その本質は変わらないと考えています。そのためデザイン業においても、優秀なフリーランスと信頼関係を築き、質の高い仕事を生み出す体制づくりには自信があります。

IT分野については、都内オフィスでホームページ制作などの事業を行っていたこともあり、数年前に生成AIが話題になり始めた時、いち早くその可能性に着目しました。知人に生成AIの利用状況を伺うと、文章作成やChatGPTの利用にとどまっているケースが多く、生成AIとDXを掛け合わせることで新たな価値を生み出せるチャンスと考えました。生成AIは進化のスピードが早く、3ヶ月前に最適解と言っていたものが現在も最適という訳ではありません。そうした変化を捉えながら、お客様の状況やリソースに応じた最適な提案を行っています。誰も疲弊しない、現場に定着するDXの実現を目指しています。

現場に寄り添うDX伴走支援

所沢市内の事業者を中心に、DXの伴走支援と研修事業を行っています。弊社の強みは、中小企業のITリテラシーに合わせ、デジタル活用を通じてお客様が「本当に欲しいビジネス変革」を導き出す伴走支援です。

様々な企業からお話を伺う中で、都内企業からDX化の営業を受け、助成金を利用して高額なシステムを導入しただけのケースが多く、導入後のフォロー体制が不十分だと感じていました。DX化の失敗例として多いのは、システム導入そのものが目的となり、導入後にシステムを有効活用できず、結果として定着しないケースです。システムの変更は社員に負荷がかかりますし、社内に定着しなければ業務効率化にはつながりません。

そのため、弊社は経営層や担当者だけでなく、時には現場の社員一人ひとりに対してヒアリングを行います。社内

障がい者就労支援 福祉作業所 各種手作業請負



就労継続支援 B 型 / 自立訓練支援

所沢みらい園

- 内職、手作業の請負全般
- 4トン車乗入可/フォークリフト完備

一般社団法人 MeRise
所沢市本郷215番地1
TEL: 04-2968-7724

研修を通じて、社員の知識分野の課題を可視化し、その内容を経営層にフィードバックしています。経営者の方と課題の解決に向けたプランを考え、ゴールまでの期間や、実現後のビジョンを事前にお伝えしています。システムが現場に定着し、業務効率化が実現するまで必ずフォローしています。

1つのサービスを単体で提供するのではなく、お客様の状況やご意向に合わせて負担の少ない効率化のためのデジタルツールを選び、有効な組み合わせをご提案します。システムをゼロから自作するのではなく、既存のシステムを有効に組み合わせることで適正な価格を提示することを心がけています。課題によっては、Googleなどの既存サービスでも十分解決できる場合もありますし、必要であればシステム開発も行います。ご提案時には取引先の都合によって改善が難しいと言われることもありますが、今の仕事を10から1にするのは難しくとも、10から5に削減することは可能です。「削減した時間を別の分野に充てると売上がさらに見込める施策が出来るかもしれない」とお伝えし、ご納得いただいて社内のリソースを、作業領域から知的生産にシフトさせる支援を行っています。

現在のDX伴走支援先の10数社が所沢市の会社です。支援先で多いのは、従業員数が20～30人程度、年商20億円以内の規模の企業です。業種としては様々ですが工務店などの総合建築企業様が一番多く、ヒアリングには時間を要しますが、書類が多いことと、昔からの作業フローを踏襲している場合も多いという点で工数削減の余地が大きく、効果が出やすいです。

地元への想い、今後の展望

今の事業にシフトしてから、市内企業の方々が、都内IT企業の営業を受けるままに高額な契約を結び、結果として活用しきれず終わってしまう—そうした状況を減らしたいと考えました。弊社の料金設定も安価ではありませんが、適正な金額を設定した上で、「フォローを含め、成果が出るところまで責任を持ってご支援します。」と明確にお伝えしています。

先日、郊外型の企業にとって本当に必要な考え方をまとめた本を出版しました。所沢の経営者の方に読んで頂き、参考にしてもらえると嬉しいです。

また、現在、助成金等の関係で社会保険労務士の方と関わることが多く、土業の方との協業先を広げています。例



えば、ホームページを作りたい企業が助成金について知りたければ土業の方を紹介するなど、今後はより深く多面的なサポートができる事業展開を目指しています。

様々な会長職を歴任し、今年度YEGの会長に。

これまで(公社)所沢青年会議所(所沢JC)理事長やパルコ南通り商店会会長といった代表職を経験し、今回所沢YEGの会長を拝命しました。今年度のスローガンは『行動と貢献 ～所沢YEGとして地域とメンバーのために～』です。所沢YEGは地域の若手経営者団体として、単なる異業種交流や親睦ではなく、「所沢の商工業を発展させる」という目的があります。「所沢の経済にどう寄与する事業なのか」を考え、一人ひとりが能動的に動く組織を築き、所沢経済の発展に貢献していきます。

半径5キロで勝つ
「売る×回す」マーケティング
都内の真似をすると
郊外の会社は潰れる

廣野 優介

Amazon Kindleにて販売中



【概要】

事業所名: 株式会社リビア・クリエーション

代表者名: 代表取締役 廣野 優介

所在地: 所沢市緑町1-18-1

SHOEIビル1F

T E L : 04-2902-6751

HP : <https://re-vere.co.jp/>



正しい頭皮ケアはお任せください!
(一社)髪育JAPAN® 公認 髪育専門家®
こじょう みなこ
小城 美奈子

「このままだとウィッグしかないのかな…」
そう思い始めている貴女へ

無料

髪育頭皮診断

5月21日(木)
締切
月3名限定

所沢市小手指南3-46-11
髪が育つ美容室 cute house
LINE ID @cutehouseminako

お悩み増加のため
公式LINEより
ご相談受付中!

詳しくはスマホカメラで
読み取りご確認を!





「結果が見える」から、活かしやすい！ 東商検定で人材育成しませんか

東商検定を自社の人材育成メニューに導入し、従業員の能力開発や昇級・昇格の指標などに活用する企業が増えています。IBT（インターネット経由での試験）・CBT（テストセンターのパソコンで行う試験）方式でより受験しやすい東商検定をぜひご活用ください！

東商検定のポイント！

●試験日時が選べる

所定の試験期間内であれば、土日・祝日・平日問わず受験可能。時間も日中だけでなく、朝10時から夜は19時まで都合の良い時間を選択できます。（先着順）

※ CBT方式は、会場によって異なる場合があります。

●合否がすぐに分かる

試験を終了すると、システムによって即時採点され、画面上に合否や得点が表示されます。学習の成果を確認して、次のステップアップにすぐに取り組みます。

e c o 検定導入企業 インタビュー動画の紹介！

各社が e c o 検定の導入に至った経緯、導入後の効果、検定の活用方法や魅力についてお話を伺いました。



「団体申込」とは？

当所会員事業所様による「団体申込」ご利用で、受験料が5%割引！

自社や自校の受験者数が**3名以上**の場合にご利用可能。申込状況や成績の管理、受験料の一括支払い、申込期間後の後払い（10人以上の団体対象）など事務の効率化が図れます。
※ 5%割引適用をするためには、当所を経由してのお申込が必要です。



〈令和8年度 東商検定実施スケジュール〉

検定試験名	実施級/クラス	シーズン	先行申込期間 (団体受験者専用)	申込期間	試験期間
カラーコーディネーター 検定試験★	アドバンス・ スタンダード	第1	5/7(木)～5/13(水)	5/15(金)～5/26(火)	6/18(木)～7/6(月)
ビジネス マネジャー 検定試験★	—	★			
ビジネス 実務法務 検定試験★	2・3級	第2	9/8(火)～9/14(月)	9/16(水)～9/29(火)	10/22(木)～11/9(月)
● eco 検定	—	第1	5/28(木)～6/3(水)	6/5(金)～6/16(火)	7/9(木)～7/30(木)
● 福祉住環境 コーディネーター 検定試験	2・3級	第2	10/1(木)～10/7(水)	10/9(金)～10/20(火)	11/12(木)～12/3(木)

(お問合せ) 所沢商工会議所 業務課 検定担当 TEL:04-2922-2196

詳しくは
東京商工会議所HPを
ご確認ください



代表弁護士・中小企業診断士・社会保険労務士 加藤 剛毅

「弁護士」×「中小企業診断士」×「社労士」としての 知見・ネットワークと「家事調停官」としての経験を活かし、 法務リスクを予防しながら企業様の発展を最大限ご支援いたします。

当事務所は、令和3年4月に「武蔵野経営労務事務所」を併設し、令和7年4月からは、助成金・補助金の申請サポートに加え、一般的な社労士業務も本格的に開始いたしました。また、業容拡大等のため、令和7年6月から事務所を移転することとなり、この機会に連携している司法書士にも参画いただき、弁護士・中小企業診断士・社会保険労務士及び司法書士という他土業の合同事務所として、事務所名を「武蔵野合同法律事務所」に改称することいたしました。今後は、他土業の合同事務所として、地域の中小企業様を多角的にご支援することが可能となりますので、今後ともよろしくご依頼申し上げます。



武蔵野合同法律事務所
MUSASHINO GODO Law Office

〒359-1116 埼玉県所沢市東町 12-10 プランスタワー所沢3階
TEL:04-2936-8666 9:00～20:00(土日祝日を除く)

頼れる！専門家がお答えします

会員事業者の皆様の「困っていること」「誰に相談していいのか分からないこと」、どんなことでも構いませんのでご相談ください。

【専門家相談】 要予約・相談無料・秘密厳守

相談項目	相談員	相談日（土日祝日の場合は翌営業日）	主な相談内容
発明・特許相談	弁理士 大内 秀治	毎月第1水曜日 予約時調整（1週間前までの予約）	商標、実用新案、特許、意匠に関すること。
法律相談	弁護士 徳永 眞澄	毎月15日午前9時10分～正午 月曜日の場合は翌営業日	事業上のトラブル、企業法務に関すること。
税務相談	税理士 鳴海 良昭	毎月20日 午前9時～正午	会計、経理処理、税務に関すること。
労働・社会保険相談	埼玉県社会保険労務士会所沢支部 担当 社会保険労務士	隔月（奇数月）20日 午後1時～4時	従業員トラブル・社会保険や労働保険加入手続き、社員のモチベーションアップなどに関すること。
日本政策金融公庫 出張相談	日本政策金融公庫 川越支店 所沢担当	毎月15日 午後1時～4時 （7月・11月は午前10時～午後4時）	融資制度・融資申込（創業含む）に関すること。
フランチャイズ経営 個別相談	（株）セブン-イレブン・ジャパン リクルート本部 第3リクルート部 オーナー募集担当 浅沼 徳之	隔月（奇数月）第2木曜日 午後1時～4時	フランチャイズ契約やフランチャイズ経営に関すること。 会員さま以外でもご利用いただけます。
後継者対策・ 事業承継・廃業相談	（一社）事業承継協会埼玉支部 （中小企業診断士・弁護士・税理士等）	毎月第2金曜日・25日 午後1時～午後4時	事業を承継する後継者や事業承継したい経営者、 廃業の税務、法務に関すること。
所沢商工会議所・ 埼玉県よろず支援 拠点出張相談会	埼玉県よろず支援拠点 コーディネーター 中小企業診断士 近藤 美恵子	毎月第2火曜日 午前9時～正午 午後1時～5時	売上拡大・販路開拓・経営改善などに関すること。
DX 専門相談	（一社）埼玉県商工会議所連合会 DX 推進員 中小企業診断士 浅井 航	随時受付 （オンラインでの対応の場合もあります）	IT・デジタル化全般に関すること。

※相談は無料ですが、具体的な実行へ移る場合は、各専門相談員が所属する機関の規定による費用（実費）が必要となることがあります。

とても、ためになる話

事業承継士
中西 裕之



事業承継の成否を分ける「対話」の質

事業承継において、最も重要なのは「対話」です。現在私が支援している、薬局の事例をご紹介します。

同社は創業者の想いを受け継ぐ親子二代の経営ですが、当初、現社長と後継者である二人のご息の間では、重要な経営判断について対面で話し合う機会が不足していました。連絡はSNSが主体で、互いの想いや懸念が十分に共有されず、

特に兄弟間での業務負担の偏りに対する「もやもや感」が課題となっていました。

そこで私たちが提案したのは、専門家を交えた「三者経営会議」の定例化です。親子という関係を超え、一経営者として向き合う場を設けたのです。その結果、ホールディングス制の導入による組織再編を決定。

責任と権限を明確にすることで、今年の春には二人のご息がそれぞれの会社の社長に就任するという、具体的な未来図を共有するに至りました。

事業承継は、単なる株式の譲渡ではなく、経営理念のバトンタッチです。コミュニケーションの「目詰まり」を感じたら、早めに外部の専門家を交えて対話を始めてみてください。「転ばぬ先の杖」として、「対話」こそが、企業の持続的な発展を支える鍵となります。



相談事例

～発明・特許相談～

（弁理士）大内 秀治

相談 特許出願の件数に不可解な動きがあったそうですね。

対応 特許庁の発表によれば、2025年12月の特許出願件数が、2024年12月と比較して約2.7倍の約8.3万件となったそうです。このような大幅な増加は従来なかったものであり、発明創出や書類作成などに生成AIが用いられた影響ではないかと特許業界では話題になっています。特許出願の詳細は一部を除き1年6ヶ月経過後に公開されますので、どこの企業がどのような内容の大量出願を行ったのかは2027年6月頃にわかることになります。

暮らしのうれしいを J:COM で



テレビ



ネット



スマホ



でんき



固定電話



ほけん



オンライン診療



ホームIoT



最短4日

※J:COM TV、J:COM NETの場合、契約内容や混雑状況などにより、希望の日程に沿えない場合あり。

お問い合わせ
はこちら！



0120-989-989

AM9:00～PM6:00
（年中無休）

Webでも！

jcom

あたらしいを、あたりに

J:COM

【注意】※各サービスのご利用・解約・サービス変更には工事費/手数料/初期費用および月額基本料などが必要。 ※サービスにより契約期間・解約料などがある。 ※2024年11月末現在（一部除く）。 ※住所や建物によっては利用できない場合あり。 ※一部サービスのお客さまご自身で設置可能。 ※会社名・製品名・サービス名は、各社の登録商標または商標。一部申請中のものを含む。 ※イラストはすべてイメージ。

令和8年度事業計画・予算を可決

—通常議員総会を開催—

令和8年3月26日(木)、当所会議室にて第283回常議員会並びに通常議員総会を開催した。次項の議案が上程され、審議の結果、全議案可決された。今回の議案は、限られた経営資源を有効に配分し、会員サービスの一層の向上につなげていくため、職員の働く環境の改善、働きがいと生産性の向上に資する体制づくりに重点を置いた予算編成・規程見直しとなっている。

【議案】

- ①令和7年度所沢商工会議所一般会計収支補正予算について
- ②令和7年度所沢商工会議所中小企業相談所特別会計収支補正予算について
- ③令和7年度所沢商工会議所特定退職金共済事業特別会計収支補正予算について
- ④令和7年度所沢商工会議所収益事業特別会計収支補正予算について
- ⑤令和8年度所沢商工会議所事業計画について
- ⑥令和8年度所沢商工会議所一般会計収支予算について
- ⑦令和8年度所沢商工会議所中小企業相談所特別会計収支予算について
- ⑧令和8年度所沢商工会議所特定退職金共済事業特別会計収支予算について
- ⑨令和8年度所沢商工会議所収益事業特別会計収支予算について
- ⑩令和8年度労働保険事務組合所沢商工会議所一般会計収支予算について
- ⑪令和8年度所沢商工会議所商工会館運営特別会計収支予算について
- ⑫令和8年度所沢商工会議所会員増強運動の実施について
- ⑬所沢商工会議所中小企業相談所手数料徴収規約の制定について

【報告事項】

- ①所沢商工会議所会員入会及び脱会について
- ②広報委員会委員の委嘱について
- ③所沢商工会議所諸規則の改定について
 - 所沢商工会議所職員就業規則の改定について

- 所沢商工会議所職員給与規則の改定について
 - 所沢商工会議所職員退職金支給規則の改定について
 - 所沢商工会議所育児・介護休業等に関する規則の改定について
- ④所沢商工会議所諸規程の制定について
 - 職場におけるハラスメントの防止に関する規程の制定について
 - 所沢商工会議所契約規程の制定について
 - 所沢商工会議所フリーランスとの取引に関する規程の制定について
 - ⑤議員職務執行者の変更について

令和8年度事業計画の基本方針は、次の通り。

スローガン

**「事業をつなぎ、未来をひらく。承継から始まる、
変革と成長。」**

令和8年度の所沢商工会議所は、「事業を未来につなぐ事業承継・M&A」と「賃上げと投資を支える成長基盤の確立」を重点に据え、価格転嫁、生産性向上、省力化投資、DX、人材確保等の課題に対し、体系的かつ実効性のある支援を展開する。外部支援機関との連携を通じて、地域企業の課題解決に向けた支援体制の強化と質の向上に取り組む。

内部運営面では、会費収入、収益事業、積立金等のバランスを踏まえた財政運営を行い、設備の将来的な修繕・更新に耐え得る安定的な財政基盤の構築を図る。財政状況、事業内容、会員サービスの在り方を総合的に整理したうえ

湿気とカビに
負けない職場へ

プロの清掃で安心・快適な空気を

HPはこちら!

株式会社アルファサービス
埼玉県朝霞市岡1-11-17
info@alfaservice.co.jp

048-466-1237

で、持続可能な運営体制の確立を目指し、令和9年度の会費改定に向け、本格的な検討を開始する。

【重点項目】

- I. 事業承継・M&A支援の強化
- II. 賃上げ環境整備と省力化投資の支援
- III. DX推進支援の強化

- IV. 人材確保・人材育成支援の充実
- V. 地域経済活性化と会員サービスの向上
- VI. 所沢商工会議所組織運営の強化と財政基盤の安定化

以上6項目を重点項目と位置付け事業を推進していく。
令和8年度会計別収支予算は、次の通り。

令和8年度会計別収支予算

収入の部

単位：千円

区分	一般	中小企業相談所	特定退職金共済事業	収益事業	労働保険事務組合	商工会館運営	計
会費・負担金収入	68,370	0	0	0	0	0	68,370
交付金・補助金収入	13,500	83,600	0	0	0	0	97,100
事業収入	24,235	1,600	90,000	75,619	12,200	14,245	217,899
企業年金契約 給付金受入	0	0	150,000	0	0	0	150,000
雑収入等	5,541	500	1	121	36	15	6,214
積立金取崩収入	67,730	0	0	0	0	2,500	70,230
退職積立金 取崩収入	4,370	0	0	0	0	0	4,370
繰入金	9,500	22,000	1,220	0	0	5,000	37,720
繰越金	60,000	0	50	11,000	5,000	6,000	82,050
計	253,246	107,700	241,271	86,740	17,236	27,760	733,953

支出の部

単位：千円

区分	一般	中小企業相談所	特定退職金共済事業	収益事業	労働保険事務組合	商工会館運営	計
事業費	75,872	26,600	0	49,380	2,010	14,925	168,787
共済事業給付金	0	0	150,000	0	0	0	150,000
人件費	46,559	76,240	5,000	37,000	5,511	10,735	181,045
賃借料	450	0	0	0	0	0	450
一般管理費	82,045	4,850	260	260	105	2,100	89,620
公課分担金	12,300	10	0	50	10	0	12,370
積立金	1,550	0	85,800	0	0	0	87,350
退職積立金	2,000	0	0	0	0	0	2,000
繰出金	28,220	0	0	0	9,500	0	37,720
退職金	4,050	0	0	0	0	0	4,050
予備費	200	0	211	50	100	0	561
計	253,246	107,700	241,271	86,740	17,236	27,760	733,953



厨房の構造を知り尽くした プロだからできる【徹底駆除】



完全駆除保証

年2回の定期施工

最適な駆除方法

事前清掃不要



飲食店専門 ゴキブリ駆除サービス【スパークセブン】

0120-396-596

受付時間：平日 10:00~18:00
 運営：サンキュー株式会社
 住所：所沢市小手指町 1-33-21 船越ビル2F



無料現地調査いたします

「賃上げの環境整備・経営課題に / 経営サポーターを活用しませんか！」

埼玉県では、県内の中小企業・小規模事業者が適正な利益を確保し、賃上げ環境の整備が円滑に図られるよう、令和8年3月から「経営サポーター」を新設し、伴走型による事業者支援を開始しました。中小企業診断士の資格を持つ「経営サポーター」が3月末より所沢商工会議所にも配置されました。県が行う各種支援策のご案内や、相談内容に応じた支援策のマッチング等をさせていただきます。
 ※経営サポーターから事業者の皆さまにお電話にて制度のご案内をすることがございます。

賃上げの環境整備に関するお悩みはありませんか？ 経営サポーターが「無料」で必要な支援策にマッチングします

- 賃上げをしたいが利益が確保できない
- 新事業を開拓したい
- 人手不足を解消したい
- 資金繰りの相談をしたい
- 価格転嫁を進めたい
- DXや省力化により生産性向上を図りたい

【実施期間】

令和8年3月31日(火)～令和9年3月下旬

※支援期間終了後も商工会議所、商工会の経営指導員が継続的に支援します。



お問合せ

- 当所中小企業相談所 TEL : 04-2924-5581
 MAIL : soudanjo@tokorozawa-cci.or.jp
- 埼玉県 産業労働政策課 商工団体担当 TEL : 048-830-3721

詳しくは
 こちら
 (県HP)



銀行借入・リスクのことなら
中小企業診断士

篠原事務所
 三菱UFJ銀行勤務 33年・牛窪会計現在勤務中 約21年

経営相談 “何でも可”

新規借入(融資)/リスク対応

事業承継(親族内・親族外)

M&A・遺言書作成・遺産分割 等

所沢市松が丘 2-43-18

TEL: 090-3451-6408

(365日 6:00~17:00 無料相談可)

「中小企業相談診断士 篠原事務所」のホームページをご参照ください。
<http://shinohara-jlmusyo.com/content3.html>

お知らせ

information

商工会議所 から

令和8年度 西武信用金庫
地域みらいプロジェクト助成金の
贈呈を受けました



松田吉将支店長(左)と三上誠会頭(右)

この度、西武信用金庫狭山ヶ丘支店様より、令和8年度地域みらいプロジェクト助成金70万円の贈呈を受けました。この「地域みらいプロジェクト」とは、地域経済や産業を活性化するための支援するための取組で、助成金を申請した支援団体に対し西武信用金庫様から贈呈されるものです。所沢商工会議所では、この助成金をこれから所沢市内で開業を予定されている方など、地域産業活性化を推進するための事業に活用してまいります。

令和8年度『Soraリポーター』のご紹介



委嘱状の交付

(左から塚本さん、五十嵐委員長、鈴木さん)
令和8年度『Soraリポーター』に、秋草短期大学2年生の鈴木 星花(すずき ほのか)

さん、塚本 花音(つかもと のかのん)さんを起用いたします。今年度は、この2名の『Soraリポーター』が、会員事業所の取材でインタビューしたり、所沢市内の観光・文化・施設・団体・人物・イベントなどを取材したりと、所沢の特色や魅力を分かりやすく紹介しますので、ご期待ください。

5月20日(水)は会費の口座振替日です

令和8年度上期分商工会議所会費を5月20日(水)に貴事業所指定口座より自動引き落としさせていただきます。ご理解・ご協力をお願い申し上げます。

会費の口座振替日は年2回

○上期分：5月20日 ○下期分：10月20日
※振替日が休日の場合は、翌営業日となります。

前営業日までにご準備ください

●お問合せ：当所総務課 TEL：04-2922-2196

当選者発表！

令和8年度第1回広報委員会にて、アンケート回答いただいた応募者から抽選を行った結果、次の方が当選されました。

○令和7年度第4四半期

「クオカード 3,000円分」1名様

竹山 陽子 様

(竹山税務会計・行政書士事務所)



抽選の様子
(紅葉委員)

行政・他団体 から

所沢ブランド特産品 認定品募集

所沢の農産物や地域資源、文化・伝統を活かした魅力ある特産品を「所沢ブランド特産品」として認定します。認定された商品は、市がHP、広報、パンフレット、SNS、その他メディア等で、市内外に向け積極的にPRします。

●対象商品：持ち帰りが可能で、以下のいずれかに該当する商品。食品のほか、工芸品や雑貨等も対象。

①所沢の地場農産物を活用した商品

②所沢の地域資源又は魅力を発信することのできる商品

③所沢の伝統的な文化・風習を活かした商品
※該当するか否かについて要事前相談

●選定方法：書類審査およびプレゼン審査を実施

●募集期間：5月29日(金)まで

詳細は市HPをご覧ください



●申込・お問合せ：所沢市産業振興課

TEL：04-2998-9157

工場・事務所等の賃借料等を補助します 月額10万円(上限)を最長24か月間交付

都市型産業等育成補助金

所沢市内において、製造業や都市型産業等を営むため、新たに賃借した事務所や工場等の賃借料等を補助するものです。5年以上継続して事業を営むことが条件です。

●申請期間：9月30日(水)まで

対象業種など、詳細は
市HP内の募集要領を
ご覧ください



●お問合せ：所沢市産業振興課

TEL：04-2998-9157

労働保険料並びに一般拠出金の 申告・納付について

令和8年度の労働保険(労災保険・雇用保険)年度更新及び石綿健康被害救済法の一般拠出金の申告・納付は6月1日から7月10日までです。申告書・納付書は5月末に発送予定です。同封の記入例を参考に、期間中お早目の手続きをお願いします。※電子申請義務化対象事業場は別途お知らせとなります。

●お問合せ：

○コールセンター(開設期間5月28日～7月17日 9時～17時(土日祝を除く))

TEL：0120-963-339

○埼玉労働局労働保険徴収課

TEL：048-600-6203

企業の健全な事業活動を法の力で支えるリーガルパートナー

様々な業界と業種の企業法務に精通し、対応経験が豊富です

経験豊富な弁護士9名とスタッフが多数在籍

LegalOn / LegalscapeなどのAI技術を導入し、精密なリーガルチェックが可能

法人設立 18年

所沢出身の代表弁護士

顧問契約数 200社突破

埼玉 / 東京弁護士会所属



弁護士法人アルファ総合法律事務所

住所：(所沢オフィス) 〒359-1123 埼玉県所沢市日吉町14-3 朝日生命所沢ビル3階
(国分寺オフィス) 〒185-0012 東京都国分寺市本町2-16-4 ラフィネ込山 No.2 6階
(新宿オフィス) 〒160-0023 東京都新宿区西新宿7-1-12 クロスオフィス新宿801

予約受付 平日 9:00～20:00
(土曜 9:00～17:00)

フリーダイヤル 0120-10-5050



コーポレート
サイト



中小企業法務
サイト

代表弁護士
税理士
社会保険労務士

保坂 光彦



わが社の推し社員



今月の推し社員は、大東建託(株) 所沢支店の永野 翔大さんです。

私達大東建託(株)グループは、土地活用の企画・提案から管理・運用までをワンストップサービスで行う、『賃貸経営受託システム』をはじめ時代の変化に応じた様々な事業にチャレンジしております。『託すをつなぎ、未来をひらく』という行動指針を基に、お客様の人生に寄り添い、託された想いを現実させるため日々業務に取り組んでおります。

永野さんはコンサルタントセールスとしてお客様のお宅へ訪問し、土地活用や資産運用の企画・提案を主に行っております。お客様のご要望を親身に聞き入れながら、どうすればより良い事業

になるのかを考え、お客様にご満足いただける事業提案をしております。地元・所沢市出身という強みを生かし、地域行事への参加を通じてお客様や地域の皆様との信頼関係を築いているため、地域に根ざした視点での提案が可能です。

社内では持ち前の明るさとコミュニケーション力で盛り上げ役を務め、若手の育成やチームワーク向上にも貢献。イベントの企画・運営役を担当するなど、現場外でも職場の雰囲気作りに尽力して

います。



永野さん

先祖代々、引き継ぎ守り続けてきた大切なお土地を託していただく仕事です。そのため、お客様は自分の家族だと日頃から考え、悩んでいる方に“すぐに手を差し伸べる人”を心がけております。土地活用や資産運用に関するお困りごとがございましたら、お気軽にお声がけください。



休日は趣味の野球



ところざわまつりで参加したお囃子

事業所名：大東建託(株) 所沢支店
 代表者：支店長 鈴木 康仁
 事業内容：賃貸建物の提案、設計・施工、仲介・管理
 住所：所沢市東所沢和田 2-30-6
 イー・ストサンシャイン1F



所沢支店HP

所沢新発見！ わたしのところざわ

あなたが知ってるっておきの所沢でオススメの場所（風景）・お店・施設などを教えて下さい

東川さくらデッキが完成!!

ところざわサクラタウンと所沢市観光情報・物産館YOT-TOKO周辺の東川沿いに、「東川さくらデッキ」が3/27(金)に完成しました！ YOT-TOKOでのBBQやイベントを自然とともに楽しめる、東川の新しい憩いの場として、親しまれていくと良いですね。

投稿者：富士山とカワセミさん



みんな大好き かじまやー

新所沢の「琉球古料理屋 かじまやー」でソーキそばを頂く。ホロホロしたお肉、もちもちした麺、美味しい出汁のスープがたまらない！ 常連さんも「飲んだ後のPMには、かじまやーのソーキそばを決まって食べるの！」と太鼓判！ オススメの一杯です！

投稿者：グルメハンターさん



皆様から頂いた、「わが社の推し社員」、「わたしの推しごと」、「わたしのところざわ」の情報を掲載いたします。当所ホームページ内専用ページから応募いただけます。また、FAX 応募用紙も掲載しておりますので、ダウンロードして頂き応募いただけます。【お問合せ】所沢商工会議所 業務課 04-2922-2196

当所 HP
会報誌 Sora
ページ



不動産担保専用ローン はんしん・ビジネスサポート

お使いみちが**事業資金全般**の場合

ご融資金額：**300万円以上1億円以下**

ご融資期間：**1年以上25年以内**

お使いみちが**不動産関連資金**の場合

ご融資金額：**300万円以上3億円以下**

ご融資期間：**1年以上35年以内**

<飯能信用金庫はパーパスを制定しました>

つながり続ける、挑み続ける、未来を彩る笑顔のために。

詳しくはこちら →



所沢支店・所沢けやき台支店
tel:04-2922-1231

狭山ヶ丘支店
tel:04-2948-8141

小手指支店
tel:04-2922-1155

所沢東支店
tel:04-2998-4300

新所沢支店
tel:04-2942-1225

山口支店
tel:04-2928-1833

所沢松井支店
tel:04-2945-7221



ひと、まち、きずな大切に。
飯能信用金庫



HANNO SHINKIN

PRODUCTS & SERVICE INFORMATION



このページでは会員の皆様が扱っている製品や商品、サービスを紹介いたします。

掲載をご希望の会員様は以下の情報をご提供ください

- ① 事業所名 ② 代表者 ③ 住所
- ④ 電話番号 ⑤ URL ⑥ E-mail
- ⑦ 紹介文 (1) 見出し文字…40 字まで
(2) 文章…220 字まで
(3) 画像データ (内容のわかるもの)

提出方法 メール sora@tokorozawa-cci.or.jp

掲載月 申込状況等により調整させていただきますので、お問合せください。

原稿締切 発行月の前月 15 日

お問合せ 所沢商工会議所 会報担当

TEL : 04-2922-2196 FAX : 04-2923-6600

会員 No.10059

宣伝・集客、何から始める？ 中小企業のための、伴走型クリエイティブ支援

まだ広告を始めていない、または出しているのに成果が出ていない…そんな状態では、大切な機会を逃しているかもしれません。商品に自信があっても、伝え方次第で結果は大きく変わります。何から始めるべきか分からない方もご安心ください。私たちは企画・制作・改善まで伴走し、伝わる形へ整えます。動画制作やYouTube運用、広告改善、紙媒体にも対応。無理なく続けられる発信を一緒につくります。



ちいさな島

代表 永井 聡史
HP : <https://www.chiisanashima.com/>
MAIL : chiisana.island@gmail.com



会員 No.10100

「きめ細かな管理」と「サービス」を誇る 大規模公園墓地

1974年の開園から50年以上の歴史を紡いできた「所沢聖地霊園」。約2万3千区画もの墓所を有する埼玉県最大級の公園墓地です。育まれた伝統と格式は、潤いの緑、そして「大礼拝堂」が醸す神聖な雰囲気と相まって、訪れる人に落ち着きと、安らぎの時間を与えてくれます。



園内の清掃や植木の手入れ、売店の運営など、様々な部門で専門のスタッフにより、真心こめて管理しています。皆さまが故人に思いを馳せる時間を大切に、四季折々の景観でお迎えいたします。

公益財団法人 所沢聖地霊園

所沢市北原町 980
TEL : 04-2993-5411
HP : <https://www.t-sr.or.jp/>



会員 No.10120

腰痛・運動不足に悩む方必見！ 少人数制スクール型ジム

スモールジム Sweet Fitness / スモールジム小手指は、少人数制で一人ひとりに寄り添った運動指導を行う地域密着型ジムです。

腰痛や体力低下などのお悩みに対し、無理なく続けられる運動習慣づくりをサポートします。「95歳まで自分の足で歩く」を目標に、運動・栄養・休養・こころ・つながりの五位一体で健康づくりを支えます。笑顔ある健やかな日常を共に過ごす、ご家族や友人にもお勧めです。見学・体験も随時受付中です。



スモールジム Sweet Fitness / スモールジム小手指店

代表 佐藤 真弘
所沢市松葉町 17-15 ニューアーバン第一ビル 2F
TEL : 04-2968-5583





あつ、こんな時間。
おいしいおやつも
仕事のうち ♪



所沢けやき台店
所沢市けやき台 2-29-1
電話 : 04-2924-5577

あばれんぼう®

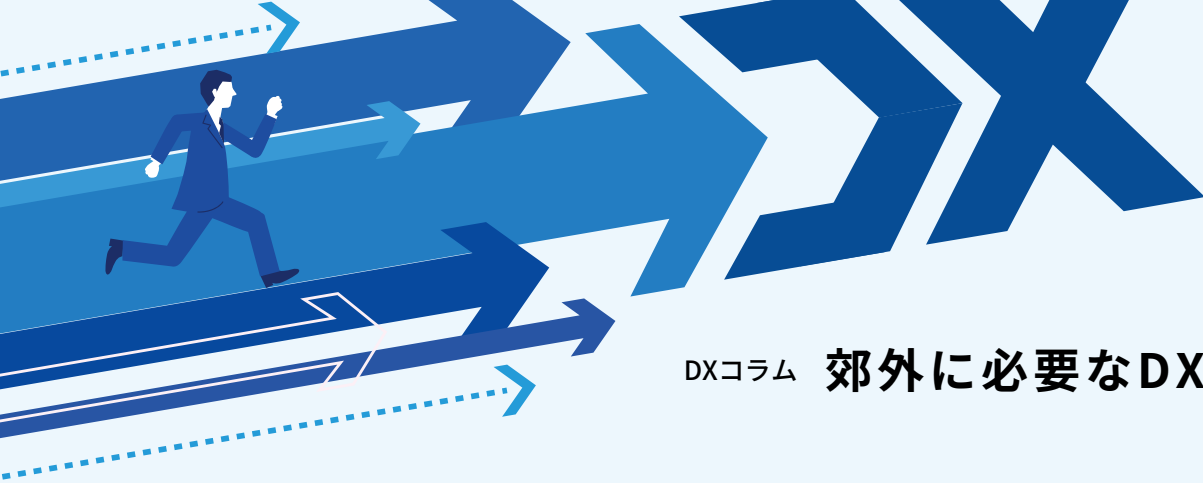

DXコラム 郊外に必要なDXという視点

いまやDX（デジタルトランスフォーメーション）という言葉を目にしない日はありません。しかし現場では、「何から手をつければいいのか分からない」「導入したがるように活用できていない」という声も少なくありません。

ここ所沢では、商業やサービス業だけでなく、工業団地を中心に製造業や物流関連企業が数多く活動しています。それぞれが地域経済を支える存在であり、日々、限られた人員で現場を回しながら経営を行っています。

そのような郊外に位置する企業においては、「便利になるはず」という期待だけで仕組みを導入すると、かえって現場の負担を増やしてしまうことがあります。操作が複雑で入力項目が多い、スマホやタブレットだけでは完結せず、結局パソコン作業が増える。管理画面は立派でも、現場では使いづらく、紙運用に戻ってしまう。

“便利にしたはずなのに、逆に面倒になる”

これは郊外に立地する企業で起こりやすいDXの失敗です。

実際に、所沢市内の建設業で、DX推進を図る補助金の活用をきっかけに業務管理システムを導入したものの、現場に定着しなかったケースがありました。入力の手間が増え、社員にはストレスが生まれ、社長も「なぜ使われないのか」と不満を抱える結果になってしまったのです。問題はシステムそのものというより、導入の目的が「補助金を使うこと」に寄ってしまい、現場に合う運用設計が後回しになっていた点にあります。

結果として、ただの「高い買い物」をしてしまう。

郊外の企業の多くは、少人数で複数の役割を担っています。製造業であっても、製造・出荷・営業・管理を兼務していることは珍しくありません。そうした環境に、都市部の大企業向けにつくられた仕組みをそのまま持ち込めば、運用負担が増えるのは当然です。

さらに注意したいのは、システム会社への丸投げです。提案書や機能説明がどれだけ立派でも、自社の業務の流れや地域特性に合っていないければ、導入後に使われない仕組みになってしまいます。数百万円、場合によってはそれ以上の投資をしても、「作っただけ」で終わるDXになってしまえば意味がありません。

本来、DXの目的はITを入れることではなく、経営を強くすることにあります。例えば、顧客情報を一元管理することで既存顧客への再提案がしやすくなる。問い合わせ履歴を見える化することで、受注につながりやすい傾向が見えてくる。ホームページやSNSの反応を社内の営業活動とつなげることで、売上につながる動きがより明確になります。

つまりDXは、単なる効率化ではなく、営業力やマーケティング力の向上までつながってこそ意味があります。特に所沢のような地域では、地域内での認知や信頼の積み重ねが成果に直結します。だからこそ、社内の業務改善と、外部への発信や営業強化を切り離さず、一体で考える必要があります。

**完璧なシステムより、毎日使われる仕組み。
流行りのツールより、自社に合った運用設計。
背伸びはしない。しかし、目的は明確にする。**

そこに生成AIを組み合わせれば、資料作成、提案書作成、情報整理、データ分析といった業務は大きく効率化できます。人が本当に時間を使うべき仕事に集中できるようになり、生産性も高まります。

小さく始めて、確実に積み上げる。

それが、郊外立地の企業にとって現実的で、強いDXのかたちだと私は考えています。

株式会社リビア・クリエーション
代表取締役 廣野 優介

精密部品加工の未来を所沢から 不可能を可能に！



**5軸加工・DX・AIを
駆使した最先端工場**

株式会社MIKAMI
所沢市林1-299-7

品質を最優先に考え、お客様に最高の製品を提供することを使命としています。

デジタルトランスフォーメーション（DX）技術と人工知能（AI）を積極的に導入し、業務の効率化と生産性の向上を図っています。



“ 会員優待サービスのお知らせ ”

所沢スターレーン ボウリング優待券

2ゲーム大人・大学生

1,180円(貸靴込)

高校生以下 880円

春券使用期間：

令和8年4月1日(水)～令和8年6月30日(火)迄

※3ヶ月ごとに券が切り替わります。



土・日・祝日も有効

一枚につき最大5名様まで有効

申込
方法

<https://forms.gle/W9tHnDKMhxgfJRvj6> もしくは右の
申込フォームより事前申込の上、所沢商工会議所窓口まで
お越しください。



〈使用上の注意〉

※ 所沢スターレーンのみで有効となります。

※ 1日1回のみのご使用とさせていただきます。

※ 3ゲーム目以降は通常料金となります。

※ 他のサービス券・サービスバック等との併用はできません。

※ 団体予約、大会、リーグ等には使用できません。

編集後記

昨日〈4月12日〉のパキスタンの首都イスラマバードで行われたアメリカとイランの停戦協議は、21時間に及ぶ交渉の末に纏まらず、世界情勢は相変わらずトランプに振り回されっぱなしです。

原油価格への影響は計り知れません。どうか5月号が皆さんの手元に届く頃には終戦宣言が発表されて、穏やかな日常が世界に訪れていますように、切に願います。

広報委員 上田 福三

今月の皆さまの声

- ① 西武鉄道沿線情報、おいしい居酒屋等の店舗情報 (さいたま市)
- ② 会社をたたむ時の手続き、困った事など (西住吉)

皆さまの声をお聞かせください！

「Sora」では、読者の皆さまの声を記事に反映させるためアンケートを実施しております。以下の質問にご回答いただき、こちらを切り取ってハガキに貼り付けるか、FAX、メール、ホームページ、郵便のいずれかにて当所業務課へ5月末日(必着)までにご回答ください。

Q1 参考になった、印象に残った記事は何ですか？ (複数選択可)

- P1 表紙
- P2 会議所スケジュール
- P3-5 (特集) 株式会社リビア・クリエーション
- P6 東商検定で人材育成しませんか
- P7 頼れる! 専門家がお答えします
- P8-9 令和8年度事業計画・予算を可決
- P10 中小企業相談所 関連情報
- P11 お知らせ (information)
商工会議所から / 行政・他団体から
- P12 わが社の推し社員 わたしのところざわ
- P13 製品&サービス
- P14 DX コラム
- P15 会員優待サービス
- 二字熟語交差パズル・アンケート

Q2 今後掲載してほしい記事やご意見などをお聞かせください。

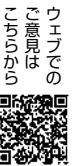

著作権用データ

●抽選会の実施について

抽選は、四半期(3ヶ月ごと)に一度行っています。

プレゼントは図書カード(3,000円分)等を予定しています。

※応募は各月一回までとさせていただきます。



●アンケートの応募先・お問合せはこちら

所沢商工会議所 業務課

〒359-1121 所沢市元町 27-1 所沢ハーティア東棟 3階

TEL:04-2922-2196 FAX:04-2923-6600

二字熟語交差パズルの答え →

事業所名：(任意)

住 所

氏 名

TEL

ご記入いただいた個人情報は、プレゼントの抽選、本誌「Sora」の誌面作成目的以外には使用しません。なお、当選者の事業所名・氏名を公表させていただきますので、予めご了承ください。

工場改修リノベ

実績
3000件
以上

屋根

防水（雨漏り）、
塗装、遮熱

外壁

塗装、張り替え、
防水、防音、遮熱

内装

レイアウト変更、
パーティション区分け、
間仕切り、建具

床

コンクリート打ち替え、
塗装、ひび割れ

トイレ

修繕、リフォーム、
増設、改修

リノベ 増改築

設備

空調、給排水、電気

省エネ

LED、
自家消費型太陽光等

外構

舗装、駐車場等

窓口が多くて大変...というお悩みの企業様へ
**工場のことなら何でも
ワンストップ対応**

↓無料相談・見積もり・現地調査はコチラより↓



平岩建設株式会社

TEL: 04-2923-2221 (担当: 多田)

Mail: ryunosuke-tada@hiraiwa.co.jp

