

SORA

2018

11

No.653

 所沢商工会議所

- 3 平成30年分 下半期源泉所得税個別相談会のご案内
- 4 パ・リーグ優勝!! 埼玉西武ライオンズ 辻監督
- 8 未来の子供たちと地元所沢のために、地産電力を供給する!!
株式会社ところざわ未来電力

埼玉西武ライオンズ
パ・リーグ優勝特別企画

辻監督サイン入りボール
5名様プレゼント!! (P5)

専門相談

無料・秘密厳守

相談項目	相談員	相談日
発明・特許相談	弁理士 小松 秀彦	毎月第1水曜日 (祝日の場合は翌営業日) 予約調整(1週間前までの予約制)
法律相談	弁護士 徳永 眞澄	毎月15日 (土日祝日の場合は翌営業日) 午前9時～正午(予約制)
税務相談	税理士 高橋 匠	毎月20日 (土日祝日の場合は翌営業日) 午前9時～正午(予約制)
労働・社会保険 相談	埼玉県社会保険労務士会 所沢支部 社会保険労務士 田中 淑子	隔月(奇数月)20日 (土日祝日の場合は翌営業日) 午後1時～4時(予約制)
日本政策金融公庫 出張創業・金融相談	日本政策金融公庫 川越支店 所沢担当	毎月1日・15日(創業・金融) (土日祝日の場合は翌営業日) 午後1時～4時(予約制) 11/15(木)は一日公庫 午前10時～午後4時(予約制)
フランチャイズ経営 個別相談	(株)セブン・イレブン・ジャパン 浦和地区担当 中村 博克	隔月(奇数月)第2水曜日 (祝日の場合は翌営業日) 午後1時～4時(予約なし)
定例事業承継相談	事業承継協会 埼玉支部 (中小企業診断士・弁護士・ 税理士等)	毎月25日 (土日祝日の場合は翌営業日) 午後1時～午後4時 (1週間前までの予約制)

※相談は無料となりますが、具体的な実行へ移る場合は、各専門相談員が所属する機関の規定による費用(実費)が必要となることがあります。

お問合せ：当所中小企業相談所 TEL：04-2924-5581

会議所スケジュール

11月

1日(木)	日本政策金融公庫出張創業相談 専門サービス業部会「業績向上セミナー」
6日(火)	開業ゼミナール(11/6・13・20)
7日(水)	発明・特許相談
8日(木)	フランチャイズ経営相談会 工業部会「経営セミナー」
9日(金)	消費税軽減税率対策セミナー
12日(月)	生活習慣病予防検診(11/12～15)
14日(水)	女性会「吉例顔見世大歌舞伎」公演鑑賞会
15日(木)	法律相談 日本政策金融公庫金融相談(一日公庫)
16日(金)	サービス業部会交流会 青年部臨時総会
18日(日)	簿記検定試験
20日(火)	税務相談 労働・社会保険相談
22日(木)	永年勤続優良従業員表彰式
25日(日)	福祉住環境コーディネーター検定試験
26日(月)	事業承継相談

12月

3日(月)	日本政策金融公庫出張創業相談会
4日(火)	開業相談会(12/4・11)
5日(水)	発明・特許相談
6日(木)	歳末懇談会
9日(日)	ビジネス実務法務検定試験
17日(月)	法律相談 平成30年分年末調整個別相談会(12/17～19) 日本政策金融公庫定例相談
20日(木)	税務相談
25日(火)	事業承継相談

所沢商工会議所パソコン教室

受講生募集！初心者大歓迎！

安心の月謝制 ★入会金無し
★オリジナルテキスト無料

授業料 1回(50分) **1,000円** 【税込】 **会員様特典**
機器使用料無料

- ・教室維持費 1,200円(1ヶ月)
- ・機器使用料 200円(50分)(別途)

パソコンでスキルアップしよう！

- ワード ●エクセル ●パワーポイント ●アクセス
- 弥生会計 ●弥生給与 ●日商 PC 検定対策 ●CAD 入門
- 日商ビジネス英語検定対策 ●日商簿記検定対策
- リテールマーケティング(販売士)検定対策
- はじめてのパソコン入門講座 ～など



無料説明会実施中！まずはお電話ください！

所沢市日吉町 9-3 第5兼ビル 2階

☎ 04-2941-6283

よりよい人材紹介します！

株式会社 JPスタッフ

社員やアルバイトを採用したいが!?!でお悩みの社長様、人事担当者様
是非わたくし共でお手伝いさせていただきます。

- メリット1** 初期費用がかからない(入社し雇用が安定したら完全成功報酬型)
- メリット2** 希望にそった人材しかご紹介しない(ので時間や手間がかからない)
- メリット3** 紹介費用完全成功報酬がとってもらいやすい(地域限定で行っている為効率が良い)
- メリット4** 入社後もフォロー(永久保障)

等たくさんのメリットがあります。

御社様にとって必ずやお役に立ち社員一同よりよい人材をご紹介出来るよう一生懸命
頑張りますので、電話でもメールでも結構ですお気軽にお問い合わせ下さい。

厚生労働省認可番号 13-U-308607

住所 所沢市緑町2-7-13 ミヤオカビル5階
新所沢駅徒歩3分

TEL 04-2940-0800

FAX 04-2922-1339

H P <http://www.jpstaff.biz>

メール info@jpstaff.biz

平成30年分 下半期源泉所得税個別相談会のご案内

源泉所得税の納付書の書き方、手続等の個別相談会を開催します。平成30年下半期分（7月～12月分）の給料の支払いに対する源泉所得税の納期は、平成31年1月10日（木）（納期特例適用者は1月21日（月））となっております。

開催日：平成30年12月17日（月）・18日（火）・19日（水）

午前の部：9:30～11:30 午後の部：13:30～15:30

場所：所沢商工会議所 会議室2

相談員：所沢商工会議所経営指導員、記帳専任職員

参加費：無料

主催：所沢商工会議所

持参書類：①源泉徴収簿、②配偶者控除等申告書、③扶養控除等申告書（扶養されている方の給与等収入がある場合はその金額）、④保険料控除申告書、⑤源泉所得税納付書（控）等、⑥上期源泉納付書の領収書（控）、⑦給与受給者の国民年金保険料・国民年金基金・小規模企業共済等の控除証明書、⑧生命保険・旧長期損害保険・地震保険等の控除証明書等、⑨年末調整のための住宅借入金特別控除証明書ならびに借入金残高証明書、⑩30年中途入社の方は前職の源泉徴収票、⑪認め印・電卓・筆記用具

※事業主、従業員、扶養家族共にマイナンバーの記載が必要です。
マイナンバーの写しは過去に税務署・市役所へ提出済の方は不要です。

持参書類②③④は平成30年より様式が変更になっていますのでご注意ください。

【お問合せ】当所中小企業相談所 TEL:04-2924-5581

デザインから印刷まで すべてお任せください。

チラシやパンフレット、メニューから名刺まで。各種印刷物のデザインから印刷、新聞折り込みの手配、配送など、すべてお任せください。
また商品や店舗の撮影、記念撮影、空中撮影など、写真、動画の撮影もお引き受けします。
お気軽にお問い合わせください。

市民新聞 **デザイン室** 04-2925-1500

359-1142 所沢市上新井 5-2-24 読売新聞所沢センター内

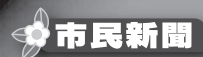



パシフィック・リーグ優勝!!

それは、どんな試合展開になっても諦めないファンとともに戦った結果です!!



ペナントレースが終了し、クライマックスシリーズ直前の埼玉西武ライオンズ 辻監督(写真:左)に、五十嵐委員長、soraリポーターの田守さん、橋本さんと商工会議所田中職員がお話しを伺いました。

©SEIBU Lions

五十嵐・パシフィック・リーグ優勝おめでとうございます。今シーズンの埼玉西武ライオンズの強さ、躍進は何だと思われませんか？

辻監督「チーム力として見ると、他のチームより打力が良かったということかも知れませんが、シーズン前から、ライオンズ打線はトップクラスと評価して下さる評論家の方がいらっしやいましたが、それに応える成績だったと思っています。ただ、シーズンを通して常に「打てるわけではないので、投手陣の頑張りがなければこの結果はなかったと感じています。」

また、「限られたチーム力で、どうすれば勝つことができるか」ということを常に考えていました。その結果、ピリピリとした緊張感の中でも、個々の選手の持ち味が最大限に発揮できる環境や雰囲気を作ることを心がけるようにしました。

五十嵐「そういう雰囲気を作ることが出来るのが監督の手腕ですね。」

辻監督「それは違います。選手たちの精神面の強さだと思っています。試合でミスすることは誰にでも起こりうることですが、ミスをしてその分を取り返せば良い」という雰囲気チーム力アップに繋がったと思っています。例えば、9月24日(月)の楽天戦では、3人がエラーをしたのですが、その3人がホームランを打って勝ちました。私の神経なら、エラーをしたことを引きずって打つことができないのですが、「打って取り戻す」という選手たちの精神的な強さがあったので試合に勝つことができました。また、この試合に勝ったことで、チームの雰囲気は更

全国対応!サインの総合メーカー



TBSテレビ「あさチャン」CMでおなじみの
ウチノ看板株式会社

施工後のメンテナンスも迅速に対応! お客様に満足して頂ける製品作りに取り組んでいます。

我が社は創立以来、お客様のニーズにあった美しい看板づくりを目指すため、企画・デザイン・設計・製造・施工・メンテナンスまで当社・自社工場で一貫して行っております。それにより安全性・耐久性はもちろんのこと、高品質かつ低コストの製品をスピーディにご提供することが可能となっております。屋外広告上をはじめ、多くの専門スタッフが在籍しておりますので、お客様ひとりひとりに合った看板プランをご用意することが可能です。ご相談お見積もり等どんなことでもかまいませんお気軽にお近くの営業所までご連絡ください。



本社 (ISO9001 認定)

本社：〒359-1164 埼玉県所沢市三ヶ島 1-23-2 <http://www.uchino-kanban.co.jp>
TEL/04-2947-8888 FAX/04-2947-3333 E-mail/uk007@uchino-kanban.co.jp



に良くなったと感じています。
五十嵐：今シーズンのベストゲーム、ベストゲームは何ですか。
辻監督：143試合を戦っているの、ベストゲームやベストゲームは沢山あり、選ぶことは難しいです。逆に、厳しかったということでは、終盤のマジックが点灯してからですね。選手たちが疲れている状態でのソフトバンクと日本ハムとの連戦は、不安で仕方ありませんでした。しかし、その最初の連戦で3連勝できたことは大きかったです。
 また、試合の序盤でリードされている、終盤にホームランで逆転するなど、神がかっている、としか表現できない試合も数多くありました。しかし、こちらが苦勞して勝つてもソフトバンクも負けなので、マジックが1つずつしか減らな



左から五十嵐委員長、商工会議所田中職員、辻監督、soraリポーターの橋本さん、田守さん

かった時は苦しかったですね。ですから、マジック「1」になった時は本当にホッとしました。
五十嵐：地元ライオンズファンへの想いをお聞かせください。
辻監督：ファンの皆さまの声援による球場の盛り上がりを感じました。また、ライオンズがリードされていても、ファンの皆さまは「最後は逆転してくれる」という期待から、試合終了まで席を立たずに応援していただいたことは、とても嬉しく感謝しています。これからも、埼玉西武ライオンズの応援をよろしく願っています。
橋本：ファンの声というのは、ベンチにいる監督に届いているのですか。
辻監督：現役の時も今も同じですが、恥ずかしくて試合中にスタンドを見ることができません。でも、ファンの皆さまの声はちゃんと聞こえているので、試合後に手を振るなど声援に答えています。
田守：マジックが点灯して追われる立場になってから、厳しい試合を重ねて優勝を決めました。何か、チーム内で変わったことはありませんか。
辻監督：疲れやプレッシャー以上に、「優勝してファンの皆さまと喜びたい」という強い気持ち、選手が身体を動かしたのだと思っています。
 今シーズンのライオンズは、リードされても最後の最後に勝つ、という試合展開が多かったと思います。他のチーム

Soraリポーターからの質問にも答えていただきました。

としては、ライオンズは負けている、と思っていたところ逆転して勝つたという結果にショックが大きかったのではないですかね。
田中：選手たちとの関係を築く上で大切にしていることはありますか。
辻監督：プロ野球は団体スポーツなので、どのミスで負けたのか誰もが分かりません。先ほどもお話ししましたが、ミスをしてもその分を取り返せば良い、ということとで対応できる選手もいますが、ミスに気がする選手も沢山います。そのような選手には、あえてミスについて指摘し、次に期待していることを話すようにしています。それは、ミスをした選手はネガティブになり、周囲が気になってしまうので、あえて私からミスの話をするので、ミスから解放されると思っています。

優勝特別企画

辻監督サイン入りボールプレゼント!!

辻監督のサイン入りボールを5名様にプレゼントします。11月号のアンケート・クロスワードにご回答ください。ご回答いただいた方は、3ヶ月に1度の抽選会も対象になります。



優勝パレード開催

日時：11月23日(金・祝) 11:00～12:00 (予定)
 ルート：所沢駅西口～旧市役所付近

産業廃棄物

24時間受付

見積無料

迅速丁寧

産業廃棄物

ゴミ用コンテナ

貸出無料

料金は入ったゴミの分だけ。
あったら便利!!
 仕分け不要の夢のでっかいゴミ箱!!

まだ使える物
 思いがけない物

幅広く買取り

骨董品
 絵画
 家具
 家電
 etc...

店舗・事務所など、閉店や引越時に出る不用品の処分

査定して買取りできる物は費用から差し引きます!
 お宝(骨董品・古美術品)の鑑定もお任せ下さい!

福社活動にも力を入れています!

エコ丸信 福祉事業 東京都指定

放課後等デイサービス **妖精の杜**

エコ丸信 株式会社

〒208-0023 東京都武蔵村山市伊奈平2-27-5

☎042-520-8881 <http://ecomarushin.net>

安心の許可業者
 ●産業廃棄物収集運搬業許可(東京・埼玉・神奈川)
 ●一般廃棄物・収集運搬処理許可(一部を除く各市区町村)

参加企業58社、全149商談
第7回
埼玉県西部地域産業ミニ商談会



9月27日(木)、ホテル・ヘリテイジ飯能St.a.にて、第7回埼玉県西部地域産業ミニ商談会(所沢・川越・飯能【主幹】・狭山商工会議所、入間市商工会)を開催しました。

この商談会は、埼玉県西部地域間製造業企業の受発注を促進し企業の発展に寄与することを目的に実施するもので、今回は59社(発注26社(うち受注あり2社)、受注31社(うち展示あり6社)、展示10社)が参加し、全149商談が行われました。終了後には名刺交換会を開催し参加者は交流を深め、有意義な商談会となりました。来年は狭山商工会議所が主幹となり開催する予定です。

所沢の秋の風物詩
とじろざわまつり



10月7日(日)、秋の恒例イベント「とじろざわまつり」が開催され、22万人の方が来場されました。当日は季節はずれの暑さの中、パ

レード、神輿、サンバカーニバル、よさこい、屋台村、バザールコーナー、青年部屋台村、物産展、各団体により様々なイベントが行われました。また、メインである10基の山車が所沢の中心地を曳き廻され、会場は熱気に包まれました。

茨城県の名所を巡る
建設不動産部会
視察研修会

部会長：日向貴一
部会員数：911事業所 H30・10・26現在



10月17日(水)、28名参加のもと会員同士の親睦を図ることを目的に、視察研修会『コキアの紅葉』(日帰りバスツアー)を開催いたしました。最初に訪れたのは、国営ひたち海浜公園。天候にも恵まれ、この公園の秋の代名詞であるコキア紅葉の絶景を鑑賞。コキアのほかに、多くの草花が植えられており、参加者は秋の香りを感じながら園内を視察しました。その後、那珂湊へ移動し、ヤマサ水産で昼食後、北関東最大の漁港を見学。最後に明太子の老舗かねふくが運営するめんたいパークを訪れ、工場見学を行いました。

多くの交流が図られた大変有意義な研修会となりました。

「連携力で地域を明るく
元気に！」をスローガンに
第56回埼玉県商工会議所議員大会開催!!



10月22日(月)、パレスホテル大宮において県内16商工会議所の役員・議員並びに来賓約330名が参加し、(一社)埼玉県商工会議所連合会主催による

第56回埼玉県商工会議所議員大会が開催されました。大会議事では、重点要望4項目及び個別要望18項目の平成31年度施策に向けた要望(案)と大会宣言(案)が提出され、いずれも議決されました。

なお、要望(案)は、県内16商工会議所より提出された要望事項を連合会の3委員会にて要望事項を取りまとめ、当所では各部会にて要望事項を取りまとめ、以下の通り、連合会の各委員会あてに、以下の通り、要望事項を提出いたしました。

1. 総務・地域振興委員会
 - ①「地域活力の向上に向けた空き家対策について」(新規)
 - ②「人手不足に伴う広域的な官民連携した人材育成支援について」(新規)
 - ③「都心部及び県西部地域と県中央地域の交通網の改善」(新規)
2. 商業・観光振興委員会
 - ①「商店街への防犯カメラ設置に対する補助金の継続」(継続)

大切にしたいお菓子の心
かにや

あずき、バター、
たまご、栗...
素材にこだわって
つくりあげます。

ホッとするね
つながるね
心つたえる
かにかのたから

◇所沢けやき台店
所沢市けやき台 2-29-1
電話：04-2924-5577
http://www.kaniya.co.jp

②「インバウンドへの対応施策の充実について」(継続)

3. 工業・技術振興委員会

①「人手不足解消や生産性向上に向けたI-T利活用施策の充実化について」(新規)

②「国際競争力強化に向けた中小企業の取引環境の改善について」(継続)

また、連合会3委員会へは当所より日向常議員(総務・地域)、井花議員(商業・観光)、三上常議員(工業・技術)が委員として出向し、取りまとめにご尽力をいただきました。

特に、井花議員におかれましては、商業・観光振興委員会委員長として同大会にて商業・観光振興委員会の要望事項の説明を行なっていただきました。

■議決された重点要望4項目

1. 中小企業・小規模事業者の経営力強化について(総務・地域振興委員会)
2. 県内地域の均衡ある発展について(総務・地域振興委員会)

3. 地域商業の活性化に向けた外国人受入体制の整備について(商業・観光振興委員会)

4. ものづくり人材の確保・育成強化について(工業・技術振興委員会)

(個別要望18項目及び大会宣言については、紙面の関係上割愛させていただきます。)

大会議事終了後、永年勤続表彰が行なわれ、各商工会議所から156名が受賞され、当所では次の役員・議員の方々が表彰されました。

■永年勤続表彰受賞者(敬称略)

- ・副会頭 齋藤賢吾
- ・常議員 深井保壽
- ・常議員 柏谷時夫
- ・議員 (株)金子製作所
- ・議員 (株)不二レーベル
- ・議員 (株)和ハウジングセンター
- ・議員 (株)コイデ運輸
- ・議員 太陽折込広告(株)

■臨時議員総会を開催
(経営発達支援計画を機関決定、常議員補欠選任)



10月22日(月)、第260回常議員会並びに臨時議員総会を開催しました。

常議員会では、議員職務執行者の変更並びに議員の辞任についての報告が行なわれ、続いて「経営発達支援計画の認定申請について」「常議員の補欠選任について」「会員入会及び脱会について」の3議案が上程、全議案承認されました。

臨時議員総会では、常議員会での報告事項に加え同会で承認された会員入会及び脱会の報告が行なわれ、続いて「経営発達支援計画の認定申請について」「常議員の補欠選任について」の2議案が上程され、いずれも承認されました。

経営発達支援計画は、小規模事業者の持続的発展を支援するためのもので、こ

の機関決定を受けて経済産業大臣の認定を受けるため手続きを進めることとなります。

議員職務執行者の変更に伴う常議員の補欠選任では、後任の(株)そごう・西武西武所沢店 店長 酒巻 満氏が常議員に選任されました。

また、今回の入・脱会の承認で当所会員は、3372件となりました。

■議員職務執行者の変更

- 事業所名(株)武蔵野銀行所沢支店
- 変更 前支店長 山口英俊
 - 変更 後支店長 渡邊一俊
- 変更 日平成30年6月29日
変更理由 人事異動のため
- 事業所名(株)そごう・西武西武所沢店
- 変更 前店長 植田俊裕
 - 変更 後店長 酒巻 満
- 変更 日平成30年9月1日
変更理由 人事異動のため

■議員の辞任

- 事業所名(株)芳林堂
- 代表者名:代表取締役 竹内剛直
(議員職務執行者)
- 届出日:平成30年8月31日
(平成30年9月30日付辞任)

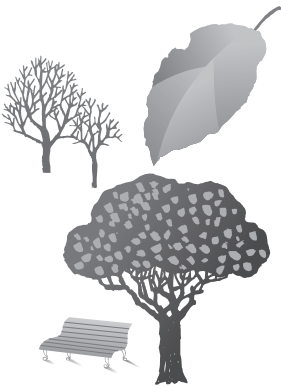

各メーカー 住宅用太陽光発電システムの設置はぜひ当社で
エネルギーを使う家から創る家へ 屋根は資源です

ポイント1) 手持ち資金0円でも設置できます!(ソーラーローンをご活用)
ポイント2) 我が家も今日から発電所!! 発電した電気を使って、余った電力は売電!(電力会社に販売)
ポイント3) 光熱費を抑えられる! オール電化*にすると更に電気代がお得に!(※IHクッキングヒーター&エコキュートの設置)

お問い合わせ..... 株式会社 和孝 お気軽にお電話ください 04-2995-2111
所沢市マチエコタウン化指定店 一太陽光発電システムDVD貸し出し中一 【本社】埼玉県所沢市北原町866-16(御園地内) HP http://www.tk-wako.com/ e-mail info@gaisou-wako.co.jp

0120-784-050 さいたま営業所:さいたま市北区柳引町2-186-7 秩父出張所:秩父市上宮地町17-30

サンビスタ 検索 シャープ太陽光

未来の子供たちと地元所沢のために、 地産電力を供給する!!

今月の特集は、今年5月に設立された新電力会社「㈱とことこぞわ未来電力」に、池田委員、近藤委員、金子専務理事が訪問し、運営状況や所沢への想いなどについて、大館社長(所沢市)、廣川取締役(所沢市)、川原取締役(JFEエンジニアリング㈱)、内田取締役(所沢商工会議所)にお話を伺いました。

写真:メガソーラー所沢(とことこソーラー北野)



大館社長

◇会社概要について教えてください

●電力業界の状況について

現在の電力業界の市場規模は、日本国内で約20兆円とされています。これまでは、「発電」「送配電」「小売り」のいずれも特定の会社が独占している状況にありましたが、順次市場が解放され、平成28年4月に電力の小売完全自由化となりました。それに伴い、地域の特性を活かした新電力会社507社(平成30年9月時点)が設立され、そのうちの約30社には自治体が出資しています。

●事業概要について

わが社は、所沢市が策定した「マチごとエコタウン所沢構想」に基づき設置された太陽光発電設備で生み出される再生可能エネルギー(※1)をはじめ、より環境

に負荷の少ない「地産電力」を所沢市内に供給することで、地球温暖化対策や自然に寄り添う持続可能な地域社会の実現に貢献することを目的に、今年5月に設立された地域新電力会社です。

今年6月、所沢市と①再生可能エネルギーを活用した電力利用の推進②再生可能エネルギーの創出③地域・社会貢献に向けて、「電力の調達及び供給に関する連携協定」を締結しましたので、今後、市と連携して再生可能エネルギーの普及や創出について積極的に進めていきたいと考えています。

わが社の特長としては、世界規模で進められている脱炭素社会(※2)の実現を目指すため、再生可能エネルギー比率の高い電力を供給するだけではなく、時代の潮流となっているRE100(※3)の取り組みを加速させるといふ、これまでもない先進的な新電力を目指しています。

※1 再生可能エネルギー:石油や石炭、天然ガスなどの有限な資源である化石エネルギーとは違い、太陽光・風力・水力・地熱・バイオマスなどの一度利用しても比較的短時間で再生ができて、資源が枯渇しないエネルギー

※2 脱炭素社会:化石エネルギー消費に伴う温室効果ガスの排出を大幅に削減し、世界全体の排出量を自然界の吸収量と同等のレベルにし

ていくことにより、気候に悪影響を及ぼさない水準で大気中の温室効果ガス濃度を安定化させると同時に、生活の豊かさを実感できる社会のこと

※3 RE100(Renewable Energy 100%)...事業運営を100%再生可能エネルギーで調達することを目標に掲げる企業が加盟する国際イニシアチブのこと

〈ちょこっとガイド〉

電気は、発電所から送電線をとおり、変電所と配電線を通して一般家庭などに送られる「送電ネットワーク」という仕組みで成り立っています。これまで電力小売をおこなえたのは、全国10社の一般電力会社だけでしたが、電力の小売自由化に伴い、新電力会社もライセンスを取得して電力小売を行えるようになりました。新たに加わった電力会社においても、この送電ネットワーク(配電線・変電所)を利用することができるので、これまでと同じように安定した電気を一般家庭などに送ることができます。

◇経営する上で

大切にしたいキーワード

わが社では、3つの事業理念をもとに事業展開を行い、所沢市民の皆さまや事業者さまに、地産電気の大切さを理解していただき、自らが使う電気を自らで創り出すというエネルギーの自立化電力の地産地消という「運動」を、推し進めていきたいと考えています。

〈事業理念〉

1. 市民との協働、人と人との絆
・東日本大震災を教訓に、人と人との絆を

紡ぎながら、市民や事業者等との協働による永続的に自然と調和する取組を推進していく。

2. 自然エネルギーの利用。人と自然との絆

・東京電力福島第一原子力発電所の事故を経験した私たちは、人と自然が寄り添う暮らしを実現するために、自然を大切にし、自然の恵みを利用する自然エネルギーの利用を推進していく。

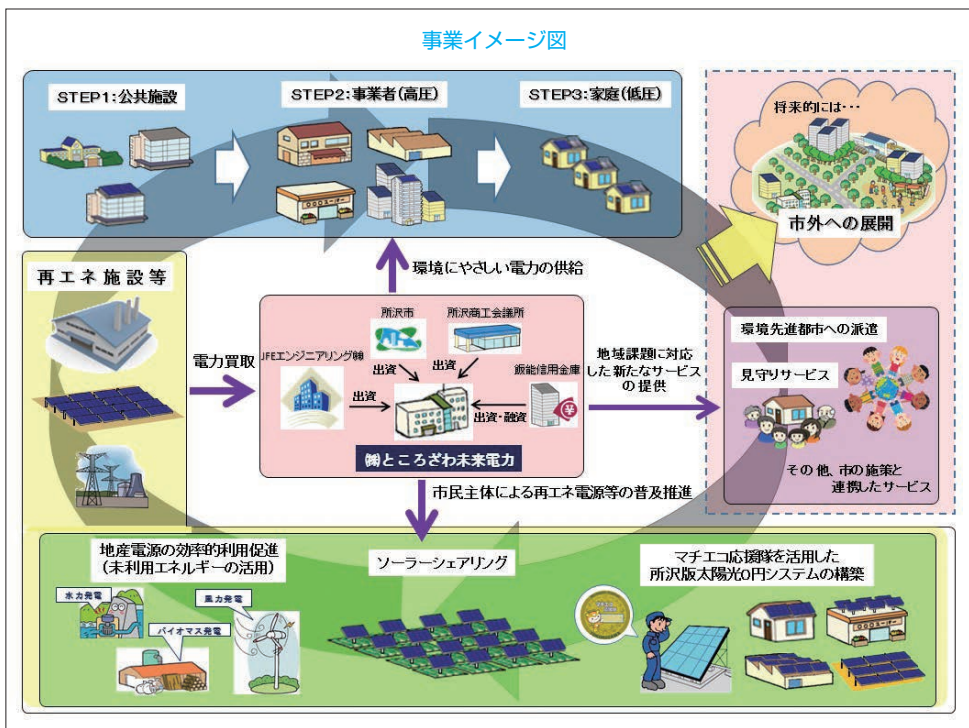

一つ目の「地産電力の供給」については、①約1000の市内公共施設への供給 ②民間事業者300社への供給 ③一般家庭約15万7千世帯への供給、という3つのステップで取り組んでいきます。ステップ1として、メガソーラー所沢・フ

3. 「ふるさと所沢」の継承。未来の子どもたちを

・子どもから大人まで、市民一人ひとりがエネルギーや資源を大切にし、所沢に愛着を持ち、未来の子どもたちに「ふるさと所沢」の自然と共生できる心豊かな暮らしを継承していく。

◆貴社の取り組みについてお聞かせください

わが社は、「地産電力の供給」「市民主体による再生可能エネルギー電源等の普及推進」「地域課題に対応した新たなサービスの提供」という事業コンセプトをもとに事業を展開しています。

一つ目の「地産電力の供給」については、①約1000の市内公共施設への供給 ②民間事業者300社への供給 ③一般家庭約15万7千世帯への供給、という3つのステップで取り組んでいきます。ステップ1として、メガソーラー所沢・フ

「市民主体による再生可能エネルギー電源等の普及推進」では、電力小売事業により得られた収益を地域に還元することで、再生可能エネルギーの運動の輪が広がる「地域循環」の仕組みを創り上げていきます。そして、将来的には収益の一部を活用して、次代を担う子どもたちへの環境教育や人材育成の観点から、環境先進国ドイツなどに市内中高生などを派遣して、所沢の環境を守り、育てていく人材を育成することなどを考えています。その他にも、高齢者の見守りサービスや子育て世帯への電気料金の一部免除などについても検討していきたいと考えています。



左から内田取締役(所沢商工会議所)、川原取締役(JFEエンジニアリング株)、廣川取締役(所沢市)

「まちよこつとガイド」ドイツ(シユタットベルケ)の成功事例

環境先進国であるドイツでは、自治体が出資するシユタットベルケと呼ばれる都市公社によって、電力事業を軸とした地域ソーシャルビジネスが展開されています。シユタットベルケは、電力や熱の供給事業を中心に、上下水道事業や地域交通事業、公営プールなど、時代の変遷とともに地域のニーズにあった多岐にわたるインフラサービスを提供し、地域になくはない存在となっています。

わが社の強みは、出資している4者の特長(持ち味)を最大限に発揮することで、安定した事業運営が行えることだと認識しています。

・所沢市:市保有発電施設からの電力の提供及び市保有施設への電力の供給 等

全国に新電力会社が設立されましたが、その多くが太陽光を電源としています。太陽光を電源とした場合、電源の規模や天候の影響等により電力需要をカバーすることができず、電力市場から電源を調達することが考えられます。電力市場の価格は日々変動するため、安定した価格で供給できない状況になることが想定されます。しかし、わが社では、太陽光だけでなく、パートナー事業者であるJFEエンジニアリング(株)などから調達す

・JFEエンジニアリング(株)パートナー事業者として、廃棄物発電等の豊富な電源の供給 等
 ・飯能信用金庫：地域経済の専門的知見を活かした経営アドバイス 等
 ・所沢商工会議所：会員企業に対する情報提供及び営業支援 等



左から内田取締役(所沢商工会議所)、川原取締役(JFEエンジニアリング(株))、廣川取締役(所沢市)、大館社長(所沢市)、池田委員、金子専務、近藤委員

ることができまので、電力需要に応じた再生可能エネルギーを、安定した価格で供給できます。
 その一方、現在、所沢市内を電源とした再生可能エネルギーの供給量は少ない状況にあるので、所沢市内の電源を増やすことが課題です。また、電力の小売事業というものは専門的な業務が多く発生するので、それらの業務を的確に行えるノウハウを習得し、安定した事業運営に努めることが重要だと認識しています。

〈ちよこつとガイド〉

電気料金は変動します。1年前や2年前と今年度の電気料金を比較すると高くなっていますが、10月1日から供給開始した23市内公共施設の10月の電気料金は、これまでと同等の金額となっております。このように、わが社の再エネ比率の高い電力をご利用していただくと、経済的にもメリットがあると思いますが、「安くなること」を強調した活動は行いません。わが社としては、「環境や社会貢献に投資することになるので、そこで得られるメリットは電気料金が安くなることより遥かに大きい」ということを、所沢市民の皆さまや事業者さまに理解していただけるような活動を行ってまいります。

◇地元所沢に対する想いについて

大館社長：わが社のロゴには、「人と人の繋がりを大切に」と「お子さまから大人まで多くの人を支え合う」という想いが込められています。市民の皆さま

事業者さまと一緒に、自然を大切にしたいと考えています。そして、「未来電力」という社名でもありますが、「所沢を愛すること」について考えてもらえらるような取り組みも行っています。
 また、電気の地産地消は非常に大切なことですので、事業者さまには、地産地消の「産」として、未使用の屋根などを利用して新たな電源を生み出すことや、地産地消の「消」では、社会貢献という観点から、わが社のご利用をご検討いただければと考えています。
 わが社の事業に興味や関心がございましたら説明に伺いますので、お問い合わせいただければと思います。
 最後になりますが、わが社は、所沢に愛着を持ち、所沢を誇りにしていただける電力需要を増やすことを念頭に事業展開を進めてまいりますので、何卒ご理解を賜りますようお願いいたします。



【会社概要】

会社名：株式会社ところざわ未来電力
 所在地：所沢市宮本町二丁目21番4号
 (上下水道局庁舎内)
 事業内容：・発電及び電気の供給に関する事業
 ・エネルギー、他のインフラサービス及び地域課題解決に係るサービス等に関する事業
 ・その他附帯又は関連する事業

資本金：1,000万円

設立日：平成30年5月28日

当社が調達している再生可能エネルギーは、FIT制度による電気を含みます。FIT電気を調達する費用の一部は、当社のお客さま以外の方も含め、電気をご利用のすべての皆さまから集めた賦課金により賄われており、火力発電による電気なども含めた全国平均の電気のCO₂排出量を持った電気として扱われます。

株式会社KADOKAWAは
2020年初夏にオープンする
「ところざわサクラタウン」の
テナントを募集いたします

株式会社KADOKAWAは所沢の地に新オフィスを設置。加えてイベント施設、ホテル、商業施設、美術館、博物館などを融合した日本初の複合文化コンプレックス「ところざわサクラタウン」を開業いたします。

当施設では、KADOKAWAが提供する様々なコンテンツを目的に世界中から訪れるファンに、ここでしか味わえないエンターテインメントと興奮をお届けし、週末を中心としたライブイベントに加えて、クリスマスやハロウィーン等、季節イベントとも連動した、楽しいお祭りを演出します。

この度、2020年の開業に向けて、当施設内の商業施設エリアにおけるテナントを募集いたします。

一緒に地域を盛り上げる地元の企業さまに、ぜひご検討をお願いします！

- ・施設名：ところざわサクラタウン
- ・住所：埼玉県所沢市東所沢和田3-31-3 及び 11
- ・敷地面積：約4万㎡
- ・アクセス：関越自動車道所沢ICから約8分、JR武蔵野線東所沢駅から徒歩約10分
- ・テナントスペース：ところざわサクラタウン内商業施設2階部分7箇所

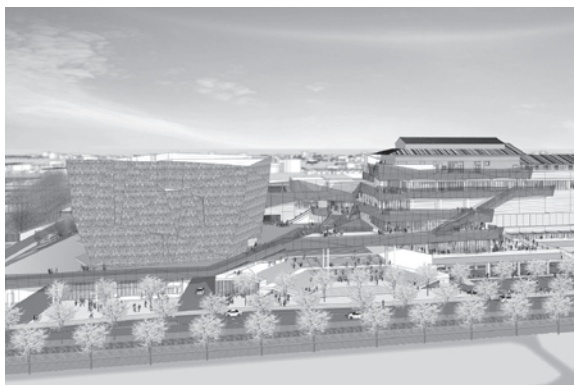

©KENGO KUMA & ASSOCIATES
©KAJIMA CORPORATION

・お申込み期限：2018年11月末日

常設テナントの他、施設内広場にイベント毎に期間限定で入れ替わる仮設店舗（ヒュッテ）用地25箇所があります。

ヒュッテに出店ご希望の方は、その旨を明記の上お申し込み下さい。イベント毎に弊社よりお声掛けをさせていただきます。場合があります。

〈本件のお問合せ先〉

■株式会社KADOKAWA

レクリエーション事業局 テナント部

連絡先：r-tenant@mlkadokawa.jp

TEL：03-6683-7403

〈本件のご相談先〉

■所沢商工会議所 中小企業相談所

所長 市川

TEL：04-2924-5581

当選者発表

過日、10月11日(木)に開催された平成30年度第7回広報委員会において、“7月号～9月号のアンケート”にお寄せいただいた応募者の中から抽選を行った結果、次の方が当選されました。

■クオカード(3000円分)

加藤左官工業 加藤 光男 様



抽選会の様子(河野委員)

お詫びと訂正

商工会議所会報誌「sora」平成30年10月号において記述内容に誤りがございましたので、お詫び申し上げますとともに、下記のとおり訂正させていただきます。

●6ページ

第52回所沢商工ゴルフ大会
優勝者の写真(画像)の説明文

誤：優勝した杉山氏のスピーチ

正：優勝した長谷川氏のスピーチ

クリニック開業支援

節税対策

M クリニック経営サポートセンター

円満医院承継

医療法人化

クリニック経営に関する『個別相談会』開催中!

毎月第1日曜日(事前予約制)クリニック開業や税務、労務に関して、各専門家が丁寧にお応えいたします。お気軽にご相談ください。

●ご予約はこちら…… TEL:04-2924-4908

ドクターのみなさまを全力サポートする
クリニック経営サポートセンター



クリサポ 所沢

http://www.clinic-zeirishi.com/
(運営：舟越会計事務所)



企業法務・相続・不動産案件に特化、中小企業診断士と家事調停官の知見が強みです。



武蔵野経営法律事務所

私は、平成16年10月に弁護士登録(第二東京弁護士会)をした後、企業法務系の都内の法律事務所に計5年間勤務し、企業法務の実務経験を積みました。その後、平成21年9月、地元である埼玉弁護士会に登録換えをし、本年5月

に当事務所を開設しました。

得意分野は、中小企業診断士としての知見を活かした法人の事業再生・事業承継案件や債権回収・労務案件です。また、4年間にわたるさいたま家庭裁判所の家事調停官としての経験を活かし、相続案件も得意としています。

武蔵野経営法律事務所

代表弁護士・中小企業診断士 加藤 剛毅
所沢市東町10-18 グリーンビル4階 TEL: 04-2936-8666
HP: <https://katogoki-lawyer.com/>

忘年会や各種宴会、お集まりの予定は是非アリーで！

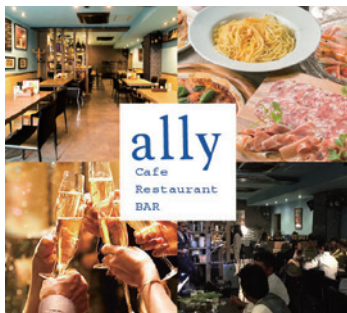

忘年会や各種宴会、最大100名様までの貸し切りパーティーも承っております。

厳選した食材、新鮮野菜をふんだんに取り入れた、スパニッシュベースの料理に豊富なワイン、季節のフルーツを使ったカクテル等、アリーだけの特別メ

ニューをご提供しています。

■営業時間: 18:00 ~ 翌2:00 (ラストオーダー 1:30)

■営業日: 月~土曜日

Cafe Restaurant & Bar ally (隣リビアクリエーション)

代表取締役 廣野 優介
所沢市緑町2-7-2 宝寿ビル102
TEL: 04-2968-9256

Products & Service Information

このコーナーは、会員の皆さまが扱っている製品や商品、サービスを紹介するコーナーです。

掲載内容 貴社の製品や各種サービス、イベントなどのお知らせ

提出原稿 ①事業所名 ②住所 ③電話番号
④ HP または E-mail
⑤紹介文 (1) 見出し文字…40 字まで
(2) 文章…220 字まで
(3) 画像1枚…製品・各種サービス・店内・外観など1枚ご提出ください。

提出方法 メールにてご提出ください。
sora@tokorozawa-cci.or.jp
(メールを使用していない場合は郵送でも承ります。)

掲載月 申込状況等により調整させていただきますので、お問合せください。

原稿締切 発行月の前月15日

お問合せ 所沢商工会議所 会報担当
TEL.04-2922-2196 FAX.04-2923-6600



焼肉韓菜 和っ黒(wakkoku)はおもてなしの心を大切に、「落ち着いた雰囲気とくつろげる空間」をテーマにクオリティーの高さを追求した、リーズナブルな価格の店です。

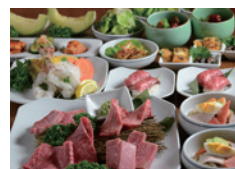

《和牛一筋・和っ黒のこだわり》

店主自ら選ぶ厳選した銘柄牛「黒毛和牛A5ランク」、野菜は新鮮な「所産産」を中心に、お米は契約農家直送の「魚沼産コシヒカリ」等々、本当に素材の良い物だけを選び使用しています。又、当店には全国に26名しか居ない「焼肉ソムリエ」の公認資格を持った店長がおります。お気軽にお声をかけて下さい。

大人数でも対応できるお座敷!

各種ご商談・ご宴会・ご家族・ご友人とのご会食など様々なシーンでご利用できます。

焼肉韓菜 和っ黒 (ワッコク)

所沢市東町12-37 船橋ビル2F P有り TEL: 04-2968-8929 (予約)

【営業時間】 ランチタイム AM11:30 ~ PM15:00 (L.O. 2:30)
ディナータイム PM17:00 ~ AM24:00 (L.O. 23:30)
【定休日】 お問合せください

会員No.8396

味わってください!!
ホルモン焼への想いが変わります。



新鮮さでは絶対に負けません。当店では、市場から“その日”のうち届けられた半生でも食べられる本当に新鮮なホルモンを提供しています。この新鮮なホルモンと、“40年間作り続けている秘伝のタレ”、“備長炭による七輪焼き”により、これまで経験したことのない、本当のホルモン焼きを味わっていただきます。お一人様から喜んでいただくことができますし、50名様の宴会が行えるお部屋(個室)もご用意しています。皆さまのご来店を心よりお待ちしております。

■営業時間:16:00 ~ 25:00 ■定休日:不定休

炭火七輪ホルモン 焼宮よし(株)宮よし

代表取締役 宮嶋 純子
所沢市東狭山ヶ丘1-27-1 TEL:04-2921-3844
HP:http://29213844.com

会員No.8856

本年7月に第2工場をオープンし、
50周年に向けてまい進中です!!



昭和49年創業の会社で品質・納期の厳守をモットーにスプリングを製造して44年目になります。スプリング専用の機械での加工、治具etcを使用しての手加工を行っております。主にピアノ線、ステンレス線を使用した、圧縮バネ及び引っ張りバネを得意としております。今年7月に東所沢和田に第2工場(写真:下)をオープンし更なる飛躍を目指し社員一同奮闘しております。

(株)フジタケスプリング

代表取締役 土橋 智
所沢市下安松218-7
TEL:04-2944-3365

会員No.8855

世界市場シェア100%!!
社会支援ツール消火具と高性能セラミック機能メッキ!



わが社の「消棒RESCUE(写真:上)」は、“シートベルトを切断できる”“ガラスを破砕できる”“消火できる”という三つの機能を有する世界で唯一の商品で、国内や海外の自動車メーカーに採用されています。また、“めっきの防錆性能”と“塗装の防食性能”を併せ持つ「CBC処理品(写真:下)」は、RoHS指令という厳しい規制のあるめっき市場に対応できる“オンリーワン製品”であります。これらの品目により、わが社は、ニッチ分野において高い世界シェアを有するグローバルニッチトップ企業100選に選ばれています。



(株)ワイピーシステム

代表取締役 吉田 英夫
所沢市牛沼607-6 TEL:04-2968-5700
HP:https://www.yp-system.co.jp

会員No.8768

女性限定! 主婦・シニア向け英会話教室



ピコは0からスタートする英会話教室! 通う皆様全員が初心者です。講師歴20年以上の講師が体験型レッスンを行います。

無理なく自然に学べるコツをしっかりと体得することで、楽しく覚えることができます。英会話を始めると「楽しい→わかる→もっと学びたい」と、どんどん積極的な自分に出会います。1年後、数年後キラキラ輝く自分に出会いたい! 本気で変わりたい方の為に、ピコは一生懸命お手伝い致します。

PICO英会話教室

代表 竹平 直美
所沢市大字上安松1-13 プチハート103号室
TEL:042-430-0303

事業承継・相続不動産でお困りの方の為の

物件調査 市場性分析 ROA診断 不動産コンサルティング

専門的知識豊富なスタッフが最適な“CRE戦略”をご提案します

経営者の皆様にとって、事業承継・相続不動産の問題はいずれは直面することになります。この機会にご自身に最適な「CRE(企業不動産)戦略」をお考えになるのはいかがでしょうか?

多くの土業専門家とともに対策案をプロデュース致します。

コンバージョン

資産組換え

承継・M&A

Hokuto 北斗アセットマネジメント株式会社
埼玉県知事(2)第22203号 所沢市西所沢2-1-12 第2北斗ビル

☎04-2925-9495
営業時間 / 9:00 ~ 18:00(火・水曜除く)



著作権記事

NITTO

生産性向上の切り札 RPA

※「RPA」とは、ロボテック・プロセス・オートメーションの略

定型業務のパソコン操作自動化ソフト



ロボットよ!
あとはよろしく

RPA のことは
弊社にお任せ !!

【導入のメリット】

1. ホワイトカラー業務の自動化・効率化
2. 生産性向上
3. 人的ミスの防止
4. コスト削減
5. 人材不足の解消

詳細は弊社営業または下記 URL をご参照ください

www.nitto-tech.co.jp



株式
会社

日東テクノブレーン

埼玉県所沢市西所沢 1-14-14



0120-977-837

編集後記

今年のプロ野球は、地元西武ライオンズが10年ぶりのパ・リーグ優勝。終着駅である西武球場前駅の駅名標に、次の駅名として「西武球場前駅→優勝へGO! LIONS!」と表示され話題になり、大変盛り上がりました。しかし、残念なことにクライマックスシリーズでソフトバンクにまさかの完敗。いつもながらクライマックスシリーズ制度に何かスッキリしない…。西武ライオンズが所沢市へ移転して40周年、そして10年ぶりのパ・リーグ優勝を祝して優勝パレードが開催されます。気分を切り替えて、西武の選手の活躍を讃え、そして所沢市のPRの為に、11月23日は市民総出で盛り上げましょう。

上田委員

会員優待サービス

●埼玉ブロンコス・ホームゲーム特別観戦チケットのご提供

【優待内容】

地元「埼玉ブロンコス」のホームゲームを特別価格にて観戦できます！

	1階自由席		2階自由席	
	大人	小・中・高校生	大人	小・中・高校生
通常価格	¥3,200	¥1,700	¥2,200	¥1,200
特別価格	¥2,000	¥1,200	¥1,400	¥700

※未就学児童は無料です

《平成30年11月》

17日(土)、18日(日) VS大塚商会越谷アルファーズ 城西大学

《平成30年12月》

1日(土)、2日(日) VS東京海上日動ビッグブルー 北本市体育センター

8日(土)、9日(日) VS岐阜スワップス 所沢市民体育館

22日(土)、23日(日) VS東京サンレヴス 所沢市民体育館

《平成31年1月》

5日(土)、6日(日) VS東京エクセレンス 所沢市民体育館

26日(土)、27日(日) VS岩手ビッグブルズ 庄和体育館

【申込方法】

特別観戦チケットをご希望の方は、当所総務課窓口までお越しください。

お問合せ

当所総務課

TEL:04-2922-2196

E-mail: info@tokorozawa-cci.or.jp



©2018 SAITAMA BRONCOS All Rights Reserved



アンケートとクロスワードパズルに答えてプレゼントGETのチャンス!!

●アンケートの応募先はコチラ

所沢商工会議所 業務課

〒359-1121 所沢市元町27-1 所沢ハーティア東棟3階

TEL: 04-2922-2196 FAX: 04-2923-6600

H P: http://www.tokorozawa-cci.or.jp

Mail: sora@tokorozawa-cci.or.jp

当所ホームページからも簡単に応募できます。

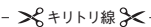

皆さまの声をお聞かせください!

「sora」では、読者の皆さまの声を記事に反映させるためアンケートを実施しております。以下の質問をご記入いただき、こちらを切り取ってハガキに貼り付けるか、FAX、メール、ホームページ、郵便のいずれかにて当所業務課へ11月末日(必着)までにご回答ください。

Q1 参考になった、印象に残った記事は何ですか?(複数選択可)

- P1.表紙 P2.会議所スケジュール&専門相談
P3.下半期源泉所得税個別相談会
P4-5.埼玉西武ライオンズ P6-7.報告
P8-10.雑ところざわ未来電力
P11.お知らせ P12-13.製品&サービス紹介
P14.トレンド通信
P15.優待サービス・クロスワードパズル

Q2 今後掲載してほしい記事やご意見などをお聞かせください。

●クロスワードパズルの答え

A	B	C	D	E

事業所名(任意)

住 所

氏 名

TEL

※ご記入いただいた個人情報は、プレゼントの抽選、本誌「sora」の誌面作成以外の目的には使用しません。なお、当選者の事業所名・氏名を公表させていただきますので、予めご了承ください。

著作権記事

■クロスワードパズル先月号の答え

A	B	C	D	E	F
サ	ン	ゼ	ン	イ	ン

●抽選会の実施について

抽選は、四半期(3ヶ月ごと)に一度行っています。

プレゼントはクオカード(3,000円分)等を予定しています。

※応募は各月一回までとさせていただきます。

あなたの身近なパートナー を目指して—

弊社は昭和21年の創業以来、地域の皆様をはじめ、各官公庁様、大手建設会社様など、多くのお客様からのご愛顧ご支援に支えられ、創業70周年を迎えさせていただくことができました。

地域の地主様や企業様・法人様が抱える、土地や建物に関する様々なお悩みに対し、親身になって一緒に考えることができる、「身近なパートナー」を目指してまいります。

工事部門

- 建築工事部** 建築物の設計・施工、土地活用の提案
- 土木工事部** 土地造成、外構、公共施設、土木構造物の工事
- 躯体工事部** 鉄・土工・コンクリート等の専門工事
- リニューアル工事部** 既存建物の改修・補修工事

駐車場・外構工事は平岩建設にお任せ下さい

"お困り事" チェック

- アスファルトが割れている
- 門扉が壊れている
- フェンスを取り付けたい
- 地盤沈下している
- スロープをつけたい
- コンクリートブロックを直したい

小さな工事から大規模な工事まで、どんな"お困り事"でも対応します！



駐車場・外構工事でお困り事がございましたら、ぜひ当社営業部までお問い合わせ下さい！



平岩建設株式会社

平岩設備工業株式会社 ヒライワ アテック株式会社 ヒライワエンジニアリング株式会社

本社 〒359-1125 埼玉県所沢市南住吉8番19号 支店 横浜 営業所 朝霞・東京

電話 04-2923-2221 (代表) FAX 04-2923-2297 URL <http://www.hiraiwa.co.jp/>

ベトナム進出支援サービス

工場

倉庫

事務所

「海外進出に関心はあるけど、まず何をすべきかわからない」「まずはレンタル工場から始めて、いずれは自社工場を建てたい」など、ベトナム進出に関することは何でもご相談下さい。平岩建設がもつ「日本クオリティ」と、ベトナムのパートナー企業がもつ「現地ノウハウ」で、皆様のベトナム進出をお手伝いします。

その他、既にベトナムへ進出されている企業様からのご依頼やご相談も承ります。まずは、お気軽にご相談下さい。