

sora

2018

7

No.649

所沢商工会議所

3 消費税軽減税率制度

4 所沢 神明宵の市

8 「健康診断」 事業主が知っておくべきポイント!!

専門相談

無料・秘密厳守

相談項目	相談員	相談日
発明・特許相談	弁理士 小松 秀彦	毎月第1水曜日 (祝日の場合は翌営業日) 予約時調整(1週間前までの予約制)
法律相談	弁護士 徳永 眞澄	毎月15日 (土日祝日の場合は翌営業日) 午前9時～正午(予約制)
税務相談	税理士 高橋 匠	毎月20日 (土日祝日の場合は翌営業日) 午前9時～正午(予約制)
労働・社会保険 相談	埼玉県社会保険労務士会 所沢支部 社会保険労務士 村田 優一郎	隔月(奇数月) 20日 (土日祝日の場合は翌営業日) 午後1時～4時(予約制)
日本政策金融公庫 出張創業・金融相談	日本政策金融公庫 川越支店 所沢担当	毎月1日・15日(創業・金融) (土日祝日の場合は翌営業日) 午後1時～4時(予約制) 7月は一日公庫 午前10時～午後4時(予約制)
フランチャイズ経営 個別相談	(株)セブン-イレブン・ジャパン 第2リクルート部 埼玉西地区担当 河本 靖	隔月(奇数月)第2木曜日 (祝日の場合は翌営業日) 午後1時～4時(予約なし)
定例事業承継相談	事業承継協会 埼玉支部 (中小企業診断士・弁護士・ 税理士等)	毎月25日 (土日祝日の場合は翌営業日) 午後1時～午後4時 (1週間前までの予約制)

※相談は無料となりますが、具体的な実行へ移る場合は、各専門相談員が所属する機関の規定による費用(実費)が必要となることがあります。

お問合せ：当所中小企業相談所 TEL：04-2924-5581

会議所スケジュール

7月

1日(日)	ビジネス実務法務検定試験
2日(月)	日本政策金融公庫出張創業相談
3日(火)	源泉所得税個別相談(7/3・5)
4日(水)	発明・特許相談
8日(日)	福祉住環境コーディネーター検定試験
10日(火)	健康セミナー
11日(水)	開業個別相談(7/11・18)
12日(木)	フランチャイズ経営個別相談
14日(土)	リテールマーケティング(販売士) 検定試験
15日(日)	珠算競技大会
17日(火)	法律相談 日本政策金融公庫金融相談(一日公庫)
20日(金)	税務相談 労働・社会保険相談
21日(土)	野老澤行灯廊火
25日(水)	事業承継相談

8月

1日(水)	発明・特許相談 日本政策金融公庫出張創業相談
15日(水)	法律相談 日本政策金融公庫金融相談
20日(月)	税務相談
23日(木)	夏季経営セミナー(8/23・24)
26日(日)	婚活パーティー(ベルヴィザ・グラン)
27日(月)	事業承継相談

「IT導入は補助金を活用できる今がチャンス」

IT導入補助金(二次公募2018年6月20日～8月3日、三次公募予定)

中小企業・小規模事業者等のみなさまが自社の課題やニーズに合ったITツール(ソフトウェア、サービス等)を導入する経費の一部を補助することで、みなさまの業務効率化・売上アップをサポートするものです。

また、生産性向上に係る計画の策定や補助金申請手続きなどの際に、ITベンダーや専門家の支援を得ることができます。

詳しくは折込チラシや経済産業省HPを参照ください。

【お問合せ】当所 中小企業相談所 TEL:04-2924-5581

クリニック開業支援

節税対策

M クリニック経営サポートセンター

円満医院承継

医療法人化

クリニック経営に関する『個別相談会』開催中!

毎月第1日曜日(事前予約制)クリニック開業や税務、労務に関して、各専門家が丁寧にお応えいたします。お気軽にご相談ください。

●ご予約はこちら…… TEL:04-2924-4908

ドクターのみなさまを全力サポートする
クリニック経営サポートセンター



クリサポ 所沢

<http://www.clinic-zeirishi.com/>
(運営：舟越会計事務所)



ご存知ですか！
軽減税率は全ての
事業者が対象です

2019年10月1日から消費税率が10%に引き上げられます
同時に、軽減税率制度が導入されます

消費税への早急な対応が必要です!!

(2018年1月現在の中小企業庁公表資料を基に作成)

消費税軽減税率 Q&A

Q 食品は取り扱っていないから、軽減税率への対応は
必要ないんだよね？

A 例えば、会議用のお弁当など、軽減税率対象商品を購入した場合、8%、10%で税率ごとに分けて経理処理をする必要があります。そのため、ほとんどすべての事業者で経理処理の変更が必要になります。

Q 具体的に、軽減税率はどんな場合で適用されるの？

A 例えば、以下のケースで、軽減税率の対象になります。
①会議でのお弁当・お茶や定期購読の新聞は、軽減税率対象商品です。
②雑貨店や書店・ガソリンスタンド等で少しでもお菓子や飲料を販売していると、その商品は軽減税率対象商品です。
1年に一度の行事(お正月やクリスマス・バレンタイン等)での販売も対象になります。

Q 2019年10月1日に導入されるんだから、
今から準備しなくてもいいんじゃない？

A 税率が8%に上がった時の対応を思い出してください。例えば、駆け込み需要とその反動、消費者への告知や値札の適切な対応、資金繰り、在庫管理、物流での対応など、さまざまな対応が必要になるため、早目の準備が必要です。

Q 軽減税率の導入で請求書や領収書の様式を変える
必要があるの？

A 8%と10%の税率を分けて記載する必要があるため、請求書や領収書の様式の変更が必要になります。

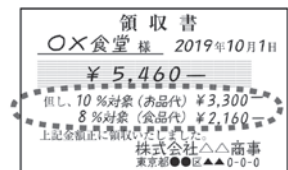

Q 現在のレジで軽減税率に対応できますか？

A 今、お使いのレジが軽減税率に対応しているか、メーカーや販売業者などに確認しましょう。対応していない場合は、レジの買換えやシステムの改修が必要になります。

Q 現在のレジが軽減税率に対応していない場合、
買替のための国からの支援はありますか？

A レジの買替、タブレット型POSレジの導入、システム改修のための国の補助制度があります。ただし、2019年9月30日までに事業を完了する必要があります。また、申請受付の期限(A型:2019年12月16日、B-1型:2019年6月28日)にもご注意ください。補助金に関するの詳細は、軽減税率対策補助金事務局のホームページ(<http://kzt-hojo.jp>)をご覧ください。

NITTO

“人とコンピュータをつなぐもの”でありたい。

●人材サービス●

SE/データセンター運用・保守

ヘルプデスク /OA 事務スタッフ

●システムインテグレーション●

クラウド(人事・給与・勤怠・販管)

PCA クラウド /WEB 給与明細

●データ処理●

データエントリー及び文書電子化
付帯業務(仕分け/集計/封入発送等)

給与計算 / 各種業務アウトソーシング

OUTSOURCING SERVICES

詳細は弊社営業または右記 URL をご参照ください

www.nitto-tech.co.jp



株式会社 日東テクノブレーン

埼玉県所沢市西所沢 1-14-14



0120-977-837

所沢の新たな真夏の風物詩 所澤神明社“七夕祭”×ナイトマーケット神明宵の市



今月は、所澤神明社で開催される

所澤神明社七夕祭×ナイトマーケット神明宵の市をご紹介します。

8月7日(火)

所澤神明社七夕祭：13時～

所澤神明宵の市：15時～21時

今年の七夕の日は、所澤神明社の七夕祭と、神明宵の市を堪能してみてくださいいかがですか。

所澤神明社は、所沢市の産土(うぶすな)の神であり、所澤総鎮守であります。これまでに幾度となく火災に遭い、古事記や宝器のほとんどが失われたため、正確な創立年は分からない状況にあります。が、現在も境内に残る何本もの大樹から、古より続く神社であることに間違いありません。明治35年に現在の社殿が建立され、昭和9年には県下随一の大きさを誇る総檜づくりの拜殿が完成しました。そんな所澤神明社では、毎年8月7日の七夕の日に、多くの方たちのお願い事を天に申し上げる七夕祭が開催されています。

昨年、伝統のある七夕祭と同日、同じ場所で開催されたのが、所沢市内を拠点とする30代の自営業者の方たちを中心とした地域活性化チーム(無礼講プロジェクト)が企画・運営したナイトマーケット「所澤神明宵の市」です。

この「所澤神明宵の市」を検討するきっかけは、
①所沢が今まで以上に賑やかになる
②所沢で穏やかな時間を過ごす
③所沢で忘れていた大事な何かを思い出す
などを、誰でも実感することができるイベントを開催したいとの地域活性化チームの熱い想いがあったからです。
テーマは、「遊び心から覗いた伝統行事」です。

それは、幼い頃から親しまれてきた七夕祭と、時代と共に少しずつ変わってきた「遊び心(ゆとりや洒落っ気)」を融合させることで、懐かしさと新しさを感じることが出来ます。

また、お子様が遊べる十分な空間や大人の方も楽しめる内容が充実しているの、この「所澤神明宵の市」の思い出が、人



本社

全国対応!サインの総合メーカー



TBSテレビ「あさチャン」CMでおなじみの
ウチノ看板株式会社

施工後のメンテナンスも迅速に対応! お客様に満足して頂ける製品作りに取り組んでいます。

我が社は創立以来、お客様のニーズにあった美しい看板づくりを目指すため、企画・デザイン・設計・製造・施工・メンテナンスまで当社・自社工場一貫して行っております。それにより安全性・耐久性はもちろんのこと、高品質かつ低コストの製品をスピーディにご提供することが可能となっております。屋外広告をはじめ、多くの専門スタッフが在籍しておりますので、お客様ひとりひとりに合った看板プランをご用意することが可能です。ご相談お見積もり等どんなことでもかまいませんお気軽にお近くの営業所までご連絡ください。

本社 (ISO9001 認定)

本社：〒359-1164 埼玉県所沢市三ヶ島 1-23-2 <http://www.uchino-kanban.co.jp>
TEL/04-2947-8888 FAX/04-2947-3333 E-mail/uk007@uchino-kanban.co.jp



との結びつきを強くすると思います。
 その結果、8月7日の「所澤神明社七夕祭×「神明宵の市」」が、所沢に住んでいる方、所沢に帰って来られる方、そして、所沢に遊びに来られる方の「伝統行事」となるよう、関係者一同が取り組んでいます。
 「所澤神明宵の市」では、夜空に提灯を掲げ、ご神木にはスポットライトを当



地域活性化チーム(無礼講プロジェクト)のメンバーの方たち

て、幻想的なのに、どこか懐かしさも感じます。
 また、お洒落で個性豊かな出店者や出演者が七夕をいろいろとります。

◇出店者・イベント

飲食店や雑貨店50店舗が参加します。
 ハンドメイド作家・植物・セレクトシヨップ・古道具・美味しいごはん・おやつ・オモチャ屋・美容師・ヨガ・リラクゼーション、さらにはキックボクシング・影絵・上質な音楽まで楽しめます。

◇子供向けブース

お子さま用のブースも設けます。

素敵な出店者や出演者が七夕の夜を小粋に彩ります。住んでいる人も、住んでいた人も帰ってくる人も隣の人も、ちようちゃんの灯りと短冊眺めてちよっと今宵は遊びましょう。



所澤神明社「七夕祭」
 ×
 ナイトマーケット

所澤 神明宵の市

浴衣でくると、
 生ビール50円引き♪
 駄菓子プレゼント♪
 #神明宵の市

同日開催：所澤神明社七夕祭
 13時～開催予定

ひと月遅れでやってくる
 年に一度の8月7日、七夕の日。
 地元にとっても縁のある
 所澤神明社の七夕祭と
 同じ日に同じ場所で開催致します。

平日開催：所澤神明社七夕祭
 13時～開催予定

平成30年8月7日(火) 宵の市/15時～21時

http://shinmei-yoinoichi.space/

産業廃棄物 24時間受付 見積無料 迅速丁寧

産業廃棄物 ゴミ用コンテナ **貸出無料**

料金が入ったゴミの分だけ。
あったら便利!!
 仕分け不要の夢のでっかいゴミ箱!!

お手頃サイズ
 4mコンテナ
 高さ約1.2m
 タテ約1.7m
 ヨコ約2.8m

たっぷりサイズ
 8mコンテナ
 高さ約1.5m
 タテ約2.1m
 ヨコ約3.7m

まだ使える物
 思いがけない物 **幅広く買取り** 骨董品 絵画 家具 家電 etc...

店舗・事務所など、閉店や引越時に出る不用品の処分
 査定して買取りできる物は費用から差し引きます!
 お宝(骨董品・古美術品)の鑑定もお任せ下さい!

福祉活動にも力を入れています!
 エコ丸信 福祉事業 東京都指定
 放課後等デイサービス **妖精の杜**

042-520-8881 http://ecomarushin.net

安心の許可業者
 ●産業廃棄物収集運搬業許可(東京・埼玉・神奈川)
 ●一般廃棄物・収集運搬処理許可(一部を除く各市町村)

第52回所沢商工ゴルフ大会

会員相互の親睦を図るため、第52回所沢商工ゴルフ大会を開催いたします。詳細につきましては、折込みしておりますチラシをご覧ください。多くの方のご参加をお待ちしております。

■開催日：9月12日(水)

■コース：武蔵カントリークラブ

笹井コース

なお、本大会における運営委員は次の方々です。



【第52回所沢商工ゴルフ大会運営委員】

(敬称略)

役職名	委員名	事業所名
運営委員長	梶山虎雄	(株)ユー企画印刷
副運営委員長	阿部隆義	エービーイー
	大下宏志	ダイヤモンド(株)
	倉片順司	(株)ラーバンホーム
運営委員	小澤正明	(株)倉片人形
	佐藤 薫	藤葬祭(株)
	池田安弘	(株)イケタ照明
	中島洋志	(株)アティ
	田中孝之	田中木材(株)
	原 卓矢	(株)原測量
	坂東枝美子	(有)新富ゴルフプラザ

ところざわまつり

6月4日(月)第1回ところざわまつり実行委員会が開催され、今年のところざわまつりは10月7日(日)に開催することが決定しました。



リーマーケットなど、多くの催物を予定しております。

「交通規制」については、本誌9月号にご案内いたします。

なお、「バザール出店者募集」や最新情報その他詳細につきましては、公式Webサイトを随時更新してまいりますので、ぜひご覧ください。

【バザール出店募集】

■日時：8月8日(水)・9日(木)

9時～17時

■場所：会員棟 所沢商工会議所

市民棟 所沢まちづくりセンター

<http://www.tokorozawa-ci.or.jp/matsuri/>

ところざわまつり

で検索

2018夏季経営セミナー
地域経済の底力
～地域連合で経済の好循環を～

埼玉県西部地区商工会議所(所沢【主幹】・飯能・狭山・川越)では、次の内容にて2018夏季経営セミナーを開催します。無料送迎バスツアー(工場見学・昼食付)もご利用いただけます。皆様のご参加をお待ちしております。

■日程：8月23日(木)

受付開始11時30分 ※昼食あり

24日(金)朝食後、解散

■場所：伊香保温泉「福一」

■参加費：20000円

※セミナーのみ参加：10000円

■定員：260名(先着順)

■申込期限：7月25日(水)

●第1講演

テーマ：日本は良くなるか

～政治と経済の行方～



講師：田崎 史郎 氏

●第2講演

テーマ：北野家の訓(おし)え



講師：北野 大 氏

★詳細・お申込み方法は、折込チラシをご覧ください

レンタル 福祉用具

生き活きと暮らせる「自立・介護」の環境づくりをお手伝いします

- 介護保険対応
- 住宅改修
- 福祉用具のレンタルと販売



レンタル トランクルーム

収納場所に困っていませんか？
出し入れ自由！
押入れ替りのミニ倉庫

使い勝手で選べる2タイプ

- 屋内型ルームタイプ
- 屋外型ボックスタイプ

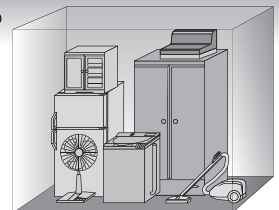

株式会社 吉澤屋

0120-50-3511

所沢市山口1853-3
<http://www.yoshizawayaya.co.jp/>

女性会定例会「企業見学」

6月12日(火)、三島食品(株)関東工場と明治なるほどファクトリーにて、女性会定例会「企業見学」を11名参加のもと開催いたしました。

当日は、企業概要等の説明を受けた後、工場の視察が行われました。三島食品では、惣菜に使用される原材料の製造工程を視察し、機械と人による二重チェックで徹底的に異物混入防止に努めていました。



明治なるほどファクトリー坂戸エントランスにて

明治なるほどファクトリーでは、カカオ豆からチョコレート製品が出来までの説明を受けました。説明のなかで、カカオ豆の原産地に向いて品質確認を行なっていることを知り、明治のチョコレート製品の強いこだわりを感じました。

第39回所沢市民フェスティバル プログラム協賛広告募集 参加者募集

第39回所沢市民フェスティバルを、以下のとおり開催します。

- ◇開催日時：平成30年10月27日(土) 10月28日(日) 10時～16時
- ◇会場：所沢航空記念公園、所沢市民文化センター「ミュージズ」

【協賛広告の募集】

開催前及び当日に配布する32000部のプログラムに広告を掲載していただける事業者様を募集しています。

◇募集締切：平成30年7月31日(火)まで
◇応募方法：公式ホームページにある申込書をご提出ください。(メール・FAX・持参可)

◇広告内容

①ロゴ入り協賛広告

プログラム及び公式ホームページ等に掲載します。

・協賛金：1枠25000円

②団体名協賛広告

プログラム及び公式ホームページ等に貴団体名のみを掲載します。

・協賛金：5000円

【実行委員会企画 参加者募集】

実行委員会の企画への参加者を募集します。

◇募集期間：平成30年8月1日(水)～8月10日(金)

◇募集企画：

- ①とところざわ市民市場
- ②企業PRコーナー
- ③団体&行政活動PRコーナー

【お問合わせ、申し込み】

実行委員会事務局：

所沢市役所5階 地域づくり推進課

TEL:04-29998-9083

FAX:04-29998-9491

MAIL:a9083@city.tokorozawa.lg.jp

★協賛広告及び参加者募集企画の詳細につきましては、公式ホームページにてご確認ください。

URL <http://www.tokofes.com/>



所沢市民フェスティバル

で検索

事業主の皆様へ 障害者を対象とした「就職面接会」求人募集のお願い

ハローワーク所沢(所沢公共職業安定所)では、多くの障害者の方々に働く場を提供し、職業を通しての自立を図るために「就職面接会」を開催いたします。

ぜひ、この機会に求人募集と面接会へのご参加をお願いします。

- 日時：平成30年10月18日(木) 13時～16時
- 場所：所沢市民文化センター ミューズ 展示室
- お問合わせ ハローワーク所沢 専門援助部門
TEL.04-2992-8609 45# FAX.04-2992-2445

デザインから印刷まで すべてお任せください。

チラシやパンフレット、メニューから名刺まで。各種印刷物のデザインから印刷、新聞折り込みの手配、配送など、すべてお任せください。また商品や店舗の撮影、記念撮影、空中撮影など、写真、動画の撮影もお引き受けします。お気軽にお問い合わせください。

市民新聞 **デザイン室** 04-2925-1500
359-1142 所沢市上新井 5-2-24 読売新聞所沢センター内

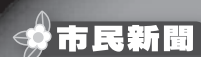

『健康診断』



事業主が知っておくべき ポイント!!



健康診断を行っていますか？

近年、過労死、過労自殺及び過重労働が原因の各種疾患の急増により、会社の従業員に対する「健康管理責任」がクローズアップされています。事業主は、「従業員の健康状態を知らなかった・・・」では、許されない時代となつていきますので、法律で定められた「健康診断」を実施して、その診断結果に応じた適切な対応を行うことが重要となります。

今月は、「健康診断」に関する「事業主が知っておくべきポイント」について、ご紹介します。

POINT 1 健康診断を実施する時のポイント



健康診断の実施

会社の規模や従業員数に関係なく、事業主は、労働安全衛生法に基づき、1年に1回従業員に対して、医師による健康診断を行わなければなりません。健康診断の実施義務を果たしていない場合、事業主は50万円以下の罰金などに科せられます。

また、従業員は、事業主が実施する健康診断を受けなければなりません。

〈実施方法〉

- ・ 会社で集団検診を実施する。
- ・ 会社指定の病院で受診させる。
- ・ 従業員各自に健康診断を受診させ、その

の受診結果を把握・管理する。

※従業員各自が受診した健康診断の結果は、会社に提出しなければなりません。

POINT 2 健康診断の対象者



・ 既に1年以上継続雇用している者、又は、今後1年以上継続雇用する見込みのある者

・ 1週の所定労働時間が、一般の正規労働者の3/4以上である者

※健康診断の対象者については、正社員、パートタイマー、アルバイトといった会社内での身分呼称は関係ありません。

POINT 3 健康診断の実施時期



定期健康診断の実施時期については、特に制限はありません。従業員ごとに実施時期が異なつて問題ありません。

しかし、年によって実施時期が大きく異なることは望ましいものではありませんので、毎年、同じ時期に受診できるように計画することが大事です。

〈常時使用する従業員の実施時期〉

1年以内毎に1回、定期的に健康診断を実施してください。

〈雇入れ時〉

常時使用する従業員（パートも含む）を雇入れる場合には、雇入れの直前又は



直後に健康診断を実施してください。あるいは、雇入れ日の3ヶ月以内に従業員自身が実施した「健康診断の結果」を提出してもらうことで、代用することも可能です。

※事業主は、従業員と労働契約を締結した時点で、その従業員の有する私病（持病）に対しても、健康管理責任と健康配慮義務を負うこととなります。

※常時使用する従業員とは、期間の定めのない契約により使用される者で、労働時間が一般の正規労働者の3/4以上の者

※特定業務従事者・海外派遣従事者の健康診断については、実施時期及び検査項目の定めが別にありますのでご確認ください。

POINT 4



健康診断の費用負担

・健康診断の費用負担については、法律に規定はありません。

但し、法律で、健康診断の実施が義務付けられていますので、原則、事業主が負担すべきと考えてください。

※但し、

①従業員が人間ドックなどの定期健診項目以外を受診した場合

②雇入れ時に、従業員自身が健康診断を受診した場合

③会社の健康診断を自己都合で受診せ



ず、個別に受診した場合については、従業員負担としても問題ありません。

POINT 5



健診結果

・健康診断の結果、異常があると診断された従業員に対して事業主は、医師の意見を聴取し、必要がある場合は、就業上の措置を講じなければなりません。

POINT 6



健康診断結果の保存・届け出義務

・健康診断の結果は、個人情報保護の観点により、従業員ごとに「健康診断個人票」を作成し、5年間の保存義務があります。

・常時50人以上の従業員を使用する事業者は、労働基準監督署に健康診断の結果を報告する義務があります。

【健康診断の検査項目等】

検査項目

・健康診断は、法定健康診断と呼ばれるように、法律で受診する検査項目が定められていて、別表に記載している項目が基本的な検査項目とされています。



検査における

基準範囲(基準値)・検査結果

・健康診断の結果は、検査項目ごとに数値が表示されます。その数値と比較できるように基準範囲(基準値)が表示されます。

基準範囲(基準値)は、国が定めた統一基準ではありません。それぞれの医療機関が、独自に一定数以上の健常者の検体の測定値から設定されていますので、健康診断を実施した医療機関によって異なります。

基準範囲から外れた場合でも、病気と判断することはできませんし、逆に、基準範囲内であっても、必ずしも健康であると判断することはできませんので、検査結果については、健康診断を実施した医療機関に確認することも重要です。

また、前年の健康診断結果と比較して、身体の状態の変化を把握し、その変化に応じた生活に改善することも大切です。



毎年、所沢商工会議所で実施している「生活習慣病予防健診」を受診すれば、労働安全衛生法で毎年1回行うことが義務付けられている定期健康診断の代わりになります。

平成30年度の所沢商工会議所「生活習慣病予防健診」につきましては、9月中旬申込、11月中旬に実施する予定となっております。詳細につきましては、別途郵送にてご案内いたします。



検査項目	
1	既往歴及び業務歴の調査、喫煙歴、服薬歴などの調査
2	自覚症状及び他覚症状の有無の検査
3	身長(※1)、体重、視力及び聴力、腹囲(※2)の検査
4	胸部エックス線検査及び喀痰検査(※3)
5	血圧の測定
6	貧血検査 (赤血球数・色素量)
7	肝機能検査(GOT (AST)・GPT (ALT)・γ-GTP)
8	血中脂質検査(総コレステロール(旧)→LDLコレステロール(新)・HDLコレステロール・トリグリセリド(中性脂肪))
9	血糖値
10	心電図検査(安静時心電図検査)
11	尿検査(尿中の糖※4及び蛋白の有無の検査)→検査が必須化

※1:身長:20歳以上の者について身長は測定省略が可能

※2:40歳未満のもの、妊婦、BMIが20未満のものなどは医師の判断で省略可能

※3:喀痰検査:胸部エックス線検査で病変が確認できない場合は省略が可能

※4:尿中の糖:血糖検査を実施する場合は省略が可能→検査が必須になりました

6～10の項目については、40歳未満(35歳は除く)の者は省略が可能

なお、省略は過去の健診結果や自覚症状及び他覚症状の有無などを元に医師(産業医)が判断します。

参考1

健康経営をご存知ですか？

健康経営とは、従業員の健康が重要な経営資源と捉え、健康管理や健康面に配慮した職場の環境整備に積極的に取り組み、「従業員の健康増進」と「生産性向上・売上拡大」の両立を目指す経営スタイルのことです。

特に、少子高齢化に伴い労働人口が減少する状況下では、労働力の維持・確保は企業運営において重要な課題であることから、「健康経営」は欠かせない取り組みです。

〈健康経営の実践による主なメリット〉

- 1 生産性向上と売拡大(モチベーション向上/欠勤率低下/業務効率/株価値向上)
- 2 負担軽減・疾病予防による疾病手当の支払減少/健康保険料の負担抑制)
- 3 イメージアップ(企業ブランドの価値向上)
- 4 資金繰りの効率化(借入、融資の優遇)

参考2

健康経営優良法人認定制度

経済産業省においては、地域の健康課題に即した取り組みや日本健康会議が進める健康増進の取り組みをもとに、特に優良な健康経営を実践している大企業や中小企業等の法人を顕彰する「健康経営優良法人認定制度」を設けています。

健康経営に取り組む優良な法人を「見える化」することで、従業員、求職者、関係企業及び金融機関などから「従業員の健康管理を経営的な視点で考え、戦略的に取り組んでいる法人」として、社会的に評価を受けることができる環境を整備することを目標としています。

この制度では、中小規模の企業や医療法人を対象とした「中小規模法人部門」と、規模の大きい企業や医療法人を対象とした「大規模法人部門」の2つの部門に分け、それぞれの部門で「健康経営優良法人」を認定します。

◇健康経営優良法人(中小規模法人部門)の認定に向けた評価項目

- 1 経営理念:健康宣言の社内外への発信及び経営者自身の健診受診
- 2 組織体制:健康づくり担当者の設置
- 3 制度・施策実行
 - ・従業員の健康課題の把握と必要な対策の検討
 - ・健康経営の実践に向けた基礎的な土台づくりとワークエンゲイジメント
 - ・従業員の心と身体の健康づくりに向けた具体的対策
- 4 評価・改善
 - ・保険者へのデータ提供
- 5 法令遵守・リスクマネジメント

※健康経営優良法人2019の認定は、平成30年の秋頃に申請受付が開始されますので、別途ご案内いたします。

出典:経済産業省健康経営優良法人認定制度

★今年は5つのイベントが同時開催!!★

わくわくトコ夏ランド
8月18日(土)～19日(日)



市内商店街最大にして最高の真夏の夜の祭典
わくわくトコ夏ランド

真夏の夜にふさわしい大物シンガーや、ジャズありダンスありと最高のステージ。デリカモールでは、今年も所沢B級グルメ「ところざわ醤油焼きそば」、例年大人気のスーパーボールすくい、そして、10周年の超目玉企画「10万円の商品券」ゲット(5万円/2名)。トコ夏ランドをさらに満喫できる「抽選引換券付金券」も販売されます。

抽選引換券付金券(100円券×10枚綴)
前売券 800円(税込) 当日券 1,000円(税込)

- 時間 / 16:00～20:30
- 場所 / 元町コミュニティ広場(所沢市元町27)
- お問合せ / 所沢銀座協同組合 TEL:04-2922-4834

所沢ジャズフェスティバル
8月19日(日) 16時開場



ラテン&ジャズコンサート
所沢ジャズフェスティバル2018

今年は、大人気のラテンビッグバンドに加え、日本のジャズ界を代表するピアニスト「市川秀男ピアノトリオ」をお迎えし、たっぷりジャズの醍醐味を味わっていただきます。

- チケット / 前売券 2,500円 (全席指定席) 当日券 3,000円 ※前売券完売の場合は、当日券はございません。
- 開場 / 16:00
- 開演 / 16:30
- 場所 / 所沢まちづくりセンター(中央公民館ホール) 所沢市元町27-5
- お問合せ / 野老澤町造商店 TEL:04-2928-1453

所沢ソラバル2018
8月17日(金)
～19日(日)



“ところざわを「食」で元気に!”

◇ソラバル 8月17日(金)～19日(日)

まち全体がフルコース

～航空発祥ソラのまち、美食パスポートでグルメ旅にフライト!～
ソラパスで所沢の“美味しい”を食べ歩きしてみたいか
がでしょうか?

■ソラパスの楽しみ方

- ①ソラパス(参加証)を500円で購入し、行きたいお店を決める
 - ②選んだお店に行き、ソラパスを提示
 - ③イベントメニューをゲット
- ※メニュー価格は、税込で500円・1,000円・1,500円のうち、1店舗につき1つの価格が設定されています。
※参加店の情報など詳しくはソラバルHPで。

◇まちなかコンサート

Musica Cosina<ムジカコシーナ>
8月18日(土)～19日(日)

「ソラバル」と同時開催の音楽ステージです。
プロの音楽家による演奏や、子ども達のパフォーマンスをお楽しみください!

※出演者情報やタイムテーブルはソラバルHPにて発表します。

■場所 / ワルツ所沢(西武所沢店)前

◇ローカルフードマルシェ with nikoバル

今年は、“公園”で、地域の方との交流、地域物産の販売やワークショップ体験などを楽しんでください。

- 長者久保公園 / 8月18日(土) 前半 10時～13時 後半 15時～20時
- 航空公園 / 8月19日(日) 10時30分～15時30分

●お問合せ / 所沢ノード TEL:04-2941-4440
当日:080-4439-2600

「すこしばかりですが」
「つまらないものですが...」
でも、ほっとするのはなぜだろう。
はじめのお会いするお客様に
「地元の銘菓ですが」と、さっと差し出す。
理由は明解! だれでも「地元」にヨウイんです。
さんなやりとりが浮かびます。地元愛が詰まったお菓子。



◇所沢けやき台店
所沢市けやき台2-29-1
電話:04-2924-5577
http://www.kaniya.co.jp

オリジナルのデコレーションなら当店におまかせ下さい！



所沢に店を移して20年目になりました。

地元の皆様には石窯秀というシュークリームで有名になり愛されています。

季節の美味しいフルーツをたくさん使って安心安全な商品を作り続けています。

デコレーションケーキもいろいろオリジナルでお作りしていますので、どうぞご相談下さい。

7月20日(金)～29日(日)までサマーフェアを行います。旬の桃やマンゴーなど夏のおいしいフルーツを使った商品が多数ありますので、こちらもぜひよろしくお願いします。

お菓子の工房 エミール(株)エミール

代表取締役 高橋 秀世

所沢市泉町1837-6 TEL:04-2923-0234

HP:http://www.emile.cc

東所沢の住宅街に佇む隠れ家的なそば屋です。こだわりの手打ちそばを堪能してください。



日本各地の美味しいお蕎麦を味わっていただきたく、産地別のお蕎麦を提供しています。蕎麦本来の香りと味を楽しんでいただくために、当店では、自家製粉のそば粉を使用しています。旬の食材を取り入れた季節料理、海老の旨味が贅沢に味わえる“天使の海老”の天ぷら、厳選されたお酒、そして、メには当店自慢のお蕎麦をご用意しておりますので、ご来店を心よりお待ちしております。

■ランチ / 11:30～14:00 (L.O.13:30)

■ディナー / 17:30～21:00 (L.O.20:30)

■定休日 / 月曜日

手打ちそば 松むら

代表 松村 賢良

所沢市東所沢2-8-16

TEL:04-2944-5787

Products & Service Information

このコーナーは、会員の皆さまが扱っている製品や商品、サービスを紹介するコーナーです。

掲載内容 貴社の製品や各種サービス、イベントなどのお知らせ

提出原稿 ①事業所名 ②住所 ③電話番号
④ HP または E-mail
⑤ 紹介文 (1) 見出し文字…40 字まで
(2) 文章…220 字まで
(3) 画像 1 枚…製品・各種サービス・店内・外観など 1 枚ご提出ください。

提出方法 メールにてご提出ください。
sora@tokorozawa-cci.or.jp
(メールを使用していない場合は郵送でも承ります。)

掲載月 申込状況等により調整させていただきますので、お問合せください。

原稿締切 発行月の前月 15 日

お問合せ 所沢商工会議所 会報担当
TEL.04-2922-2196 FAX.04-2923-6600



焼肉韓菜 和っ黒(wakkoku)はおもてなしの心を大切に、「落ち着いた雰囲気とくつろげる空間」をテーマにクオリティーの高さを追求した、リーズナブルな価格の店です。

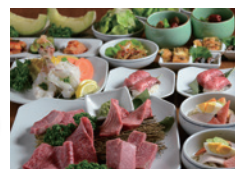

《和牛一筋・和っ黒のこだわり》

店主自ら選ぶ厳選した銘柄牛「黒毛和牛 A 5 ランク」、野菜は新鮮な「所沢産」を中心に、お米は契約農家直送の「魚沼産コシヒカリ」等々、本当に素材の良い物だけを選び使用しています。又、当店には全国に 26 名しか居ない「焼肉ソムリエ」の公認資格を持った店長がおります。お気軽にお声をかけて下さい。

大人数でも対応できるお座敷!

各種ご商談・ご宴会・ご家族・ご友人とのご会食など様々なシーンでご利用できます。

焼肉韓菜 和っ黒 (ワッコク)

所沢市東町12-37 船橋ビル2 F P 有り TEL:04-2968-8929(予約)

【営業時間】 ランチタイム AM11:30～PM15:00 (L.O. 2:30)
ディナータイム PM17:00～AM24:00 (L.O.23:30)

【定休日】 お問合せください

会員No.8802

所沢生まれのどら焼き「里芋どら焼き」



和菓子宝月は創業以来、伝統的な菓子技法を継承し、地元の素材を使った和菓子を作り続けてまいりましたが、この度、祖父から孫へ味を引き継ぐ事になりました。

そして昨年、里芋どら焼きを開発いたしました。里芋どら焼きとは、所沢産の高級里芋を生地に練りこんだしっとりふんわりしたどら焼きです。

素材にこだわった「あん」は、定番のつぶあん、ピーナッツあんの他に毛呂山産のゆずあんや、尾道市瀬戸田のレモンあんなどの季節限定商品も人気です。

数が限られておりますので、電話にてご予約承ります。

宝月(ほうげつ)

代表 大地 勝治
所沢市美原町1-2924-24 TEL:04(2943)0032
HP:<https://hougetsu-Tokorozawa.jimdo.com/>

会員No.8114

倉庫・工場・ホールなど大空間の熱中症対策決定版!!



総合物流サービスを提供しております、株式会社ナガオです。ここ数年の記録的な暑さは、物流業にとっても作業環境改善の観点から大きな悩みの種でありました。数か月前に長年お付

き合っている同業者様よりこの水冷扇と換気扇をご紹介いただき、直ちに導入・運用したところ、早々に従業員やお客様から「作業現場が快適になった」と喜びの声が出ています。皆様にもより良い熱中症対策のご提案が可能です。お問い合わせはホームページお問合せフォームまたはお電話で。

(株)ナガオ

代表取締役 緒方 伸二
所沢市東所沢和田1-9-5 TEL:04-2945-5612
HP:<http://nagao-group.co.jp/>

会員No.8801

インドアゴルフスクール新規OPEN! 無料体験受付中!!



所沢市元町に6月1日にオープンしたばかりの活気あるゴルフスクールです。レッスンは元ツアープレーヤーによる経験豊富な直接指導。初心者から上級者の方まで個人のレベルに合わせたレッスンをおこないます。

ゴルフについて右も左もわからない・・・そんな方でも大丈夫! ゴルフクラブ・手袋・シューズの無料貸し出し有り! 手ぶらでOK! 無料体験レッスンを実施中! 受講希望者随時募集中です。

お問い合わせはホームページ(<https://www.plusswing.jp>) またはお電話(04-2936-8380)にて。



(株)プラススイング

代表取締役 春日 久司
所沢市元町21-17 (中央公民館斜め向) TEL:04-2936-8380
HP:<https://www.plusswing.jp>

会員No.8806

子育てする家族を家事代行・食事サポート・託児などでお手伝い★福利厚生にも活躍★



アイナロハは「この街でもう一人暮らし、育てたい!」という家族を応援する会社です。

産前産後の家事育児をお手伝いする【産後サポート】。職場復帰前後の家庭、子育て真っ最中の家庭、介護中の家庭やシニア世代など幅広く食事作りをサポートする【栄養バランスサポート・ライフサポート】。企業内託児・イベント託児などの出張保育サービス【託児サポート】。個人のお客様だけでなく企業様の福利厚生にも採用多数ありますので、お気軽にご相談ください。

(株)アイナロハ

代表取締役 渡邊 大地
所沢市東新井町1178-9 TEL:04-2907-4406
HP:<http://www.ainaloha.com>

はなみずき

小手指クリニック



人間ドック・健康診断のご予約
健康保険組合・共済組合指定健診機関 全国健康保険協会(協会けんぽ)指定健診機関

●健康診断(所沢健診プレイス)

人間ドック、生活習慣病予防健診、一般健康診断、特定健康診断
[受付時間]8:30~11:00 / 13:00~15:00
[休診日]日曜・祝日・土曜午後

●外来診療

内科、消化器内科
[診療時間]9:00~11:045 / 13:00~16:30
[休診日]日曜・祝日・木曜午前・土曜午後

胃内視鏡検査 大腸内視鏡検査
乳がん健診 子宮がん健診 禁煙指導

0120-992-473

病気にならないための医療サービスをコンセプトに



著作権記事

各メーカー 住宅用太陽光発電システムの設置はぜひ当社で
エネルギーを使う家から創る家へ 屋根は資源です

- ポイント1** 手持ち資金**0円**でも設置できます!
(ソーラーローンをご活用)
- ポイント2** 我が家も今日から発電所!!
発電した電気を使って、
余った電力は売電!(電力会社に販売)
- ポイント3** 光熱費を抑えられる!
オール電化※にすると更に電気代がお得に!
(※IHクッキングヒーター&エコキュートの設置)

お問い合わせ.....

所沢市マチエコタウン化指定店 **株式会社 和孝** お気軽にお電話ください **04-2995-2111**

—太陽光発電システムDVD貸し出し中— 【本社】埼玉県所沢市北原町866-16(卸団地内) **HP** <http://www.tk-wako.com/> **e-mail** info@gaisou-wako.co.jp

0120-784-050 さいたま営業所:さいたま市北区榎引町2-186-7
秩父出張所:秩父市上宮地町17-30

サンビスタ

検索

シャープ太陽光

編集後記

本年は戌戌年ということで予想もつかない程の良いことだったり良くないことが起きる年だと言われておりましたが、世界中の誰もが予想もしていなかった米朝のトップ会談が開催されました。このことは世界中の歴史的にも一番と言っているほどの出来事だと思います。このまま日朝のトップ会談が実現され拉致被害者の皆様が無事に帰国されることを願い編集後記とさせていただきます。

市川委員

会員優待サービス

●NBAバレエ団「The Little Mermaid」公演 チケット斡旋販売について

【公演日時】平成30年 9月28日(金) 19:00開演
9月29日(土) 14:00開演、17:00開演
9月30日(日) 12:00開演、15:00開演 ※いずれも開場は開演時間の45分前となります。

【公演会場】新国立劇場 中劇場
【チケット料金】SS席 ¥5,900→¥5,310 ¥590割引 S席 ¥4,900→¥4,410 ¥490割引
※別途送料190円を頂戴いたします。 ※全席指定となります。
※3歳未満の入場はご遠慮ください。

【申込方法】当所総務課までお電話にてご予約ください。
ご予約後、チケット代のお振込先等をご案内させていただきます。
【申込締切】平成30年8月27日(月)

●新所沢レッツシネパーク 映画鑑賞券の特別販売について

【優待内容】通常料金 ¥1,800 → ¥1,100

なお、映画鑑賞券は、座席指定券との引換えが必要となります。
映画鑑賞券には有効期間(販売日から3ヶ月)がございますのでご注意ください。
※座席指定券への引換えは3日先のみで可能です。
※3D上映作品では、差額を劇場窓口にて頂戴致します。
※「BOXプレミアム」ではご利用いただけません。
※オンラインチケット予約ではご利用いただけません。



<主な公開(予定)作品>

○7/13 (金) 公開予定「劇場版ポケットモンスター みんなの物語」
○7/27 (金) 公開予定「劇場版コード・ブルー ドクターヘリ緊急救命」 出演:山下智久、新垣結依 他

【申込方法】当所総務課までお電話にてご予約ください。
ご予約後、チケット代金をお持ちの上、総務課窓口までお越しください。

申込・お問合せ 当所総務課 TEL:04-2922-2196 E-mail: info@tokorozawa-cci.or.jp

アンケートとクロスワードパズルに答えてプレゼントGETのチャンス!!

●アンケートの応募先はコチラ

所沢商工会議所 業務課

〒359-1121 所沢市元町27-1 所沢ハーティア東棟3階
TEL: 04-2922-2196 FAX: 04-2923-6600
HP: http://www.tokorozawa-cci.or.jp
Mail: sora@tokorozawa-cci.or.jp

当所ホームページから
も簡単に応募できます。

皆さまの声をお聞かせください!

「sora」では、読者の皆さまの声を記事に反映させるためアンケートを実施しております。以下の質問をご記入いただき、こちらを切り取ってハガキに貼り付けるか、FAX、メール、ホームページ、郵便のいずれかにて当所業務課へ7月末日(必着)までにご回答ください。

Q1 参考になった、印象に残った記事は何ですか?(複数選択可)

- P1.表紙 P2.会議所スケジュール&専門相談
P3.消費税軽減税率制度
P4-5.所沢 神明宮の市 P6-7.お知らせ&報告
P8-10.「健康診断」事業主が知っておくべきポイント!!
P11.中心市街地イベント
P12-13.製品&サービス紹介 P14.トレンド通信
P15.優待サービス・クロスワードパズル

Q2 今後掲載してほしい記事やご意見などをお聞かせください。

●クロスワード
パズルの答え

A	B	C	D	E

事業所名(任意)

住 所

氏 名

TEL

※ご記入いただいた個人情報は、プレゼントの抽選、本誌「sora」の誌面作成以外の目的には使用しません。なお、当選者の事業所名・氏名を公表させていただきますので、予めご了承ください。

著作権記事

■クロスワードパズル先月号の答え

A	B	C	D	E	F
タ	ー	ジ	マ	ハ	ル

●抽選会の変更についてご案内

抽選は、四半期(3ヶ月ごと)に一度行っています。
プレゼントはクオカード(3,000円分)等を予定しています。
※応募は各月一回までとさせていただきます。

あなたの身近なパートナー を目指して—

弊社は昭和21年の創業以来、地域の皆様をはじめ、各官公庁様、大手建設会社様など、多くのお客様からのご愛顧ご支援に支えられ、創業70周年を迎えさせていただくことができました。

地域の地主様や企業様・法人様が抱える、土地や建物に関する様々なお悩みに対し、親身になって一緒に考えることができる、「身近なパートナー」を目指してまいります。

工事部門

- 建築工事事部** 建築物の設計・施工、土地活用の提案
- 土木工事事部** 土地造成、外構、公共施設、土木構造物の工事
- 躯体工事事部** 葺・土工・コンクリート等の専門工事
- リニューアル工事事部** 既存建物の改修・補修工事

空調設備の“小さな”修理・補修・メンテナンス 効果的な空調の省エネ&暑さ対策特集!

空調の小さなお困り事はないですか?

空調の省エネ&暑さ対策の一例をご紹介します!



例えば・・・
空調でデマンドが上がる



工場の一部が暑い



スポットエアコンを入れたい



例えば・・・
空調機の稼働をクラウドで常に監視&制御!



熱源に貼りつけるだけの簡単施工の遮熱シート!



移動式レンタルスポットエアコンで現場の暑さ対策!

効果的な空調の省エネ&暑さ対策の事例集を無料進呈中!ご希望の方は当社営業部までお問い合わせ下さい



平岩建設株式会社

平岩設備工業株式会社 ヒライワ アテック株式会社 ヒライワエンジニアリング株式会社

本社 〒359-1125 埼玉県所沢市南住吉8番19号 支店 横浜 営業所 朝霞・東京

電話 04-2923-2221 (代表) FAX 04-2923-2297 URL <http://www.hiraiwa.co.jp/>

ベトナム進出支援サービス

工場

倉庫

事務所

「海外進出に関心はあるけど、まず何をすべきかわからない」「まずはレンタル工場から始めて、いずれは自社工場を建てたい」など、ベトナム進出に関することは何でもご相談下さい。平岩建設がもつ「日本クオリティ」と、ベトナムのパートナー企業がもつ「現地ノウハウ」で、皆様のベトナム進出をお手伝いします。

その他、既にベトナムへ進出されている企業様からのご依頼やご相談も承ります。まずは、お気軽にご相談下さい。